Купить квартиру за 4 190 000 рублей на улица Евгения Савкова, 19А

Свердловская область, Муниципальное Образование Екатеринбург, Екатеринбург, улица Евгения Савкова, 19А

Чкаловская

4 190 000 Р
135 161Р за м^2

31.00 м^2	10.50 м^2	14.00 м^2	3 из 25
Общая	Жилая	Кухня	Этаж

За объект уже внесли аванс Продаётся уютная однокомнатная квартира площадью 31.7 квадратных метров на третьем этаже нового панельного дома, построенного в 2023 году. Дом расположен в живописном районе Екатеринбурга, между Академическим и Широкой Речкой. Что позволяет пользоваться инфраструктурой обоих микрорайонов. Квартира имеет продуманную планировку: жилая площадь составляет 10.5 квадратных метров, а кухня 14.9 квадратных метров, что позволяет комфортно разместиться и создать удобное пространство для готовки и приёма пищи. В квартире выполнен косметический ремонт, благодаря чему новым владельцам не потребуется дополнительных вложений перед заселением. Санузел совмещённый, что является практичным решением для экономии пространства. Инфраструктура района развита и продолжает активно развиваться: в шаговой доступности новая 31 школа, детский сад, торговый центр, парк и фитнес-центр. Удобная транспортная инфраструктура, трамвай, автобусы, выезд на ЕКАД, новые детские площадки, новая 31 школа. Активно строят дороги. Квартира под тапочки. Все что на фото соответствует действительности, мебель и технику можем оставить в квартире. Один взрослый собственник, в квартире никто не прописан и никогда не был. Квартира свободная и готова к продаже. Если не доступен телефон или не беру ...

0 с 16.05.2025, обновлен 17.05.2025

Продавец: Собственник

Телефон: +79126104736

Характеристики

Количество комнат	1	Этаж	3
Этажей всего	25	Площадь жилая	10.50 кв. м
Площадь кухни	14.00 кв. м		

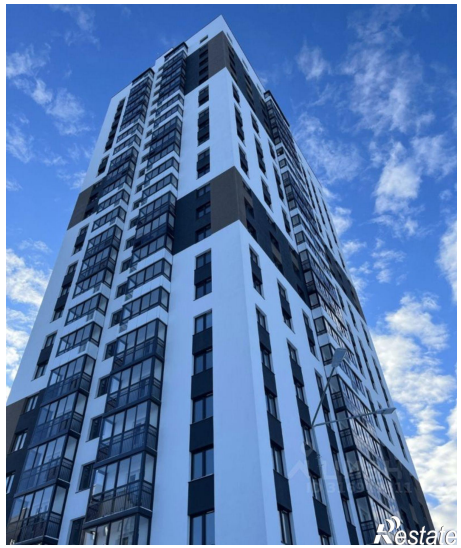

Restate

Restate