Сдать квартиру за 25 000 рублей на Тюльпановая улица, 11

Свердловская область, Екатеринбург, Тюльпановая улица, 11

Проспект Космонавтов

25 000 Р в месяц

42.00 м^2	35.00 м^2	3 из 8
Общая	Жилая	Этаж

в квартире есть все для проживания

1 с 17.05.2025, обновлен 17.05.2025

Продавец: Собственник

Телефон: +79826106436

Характеристики
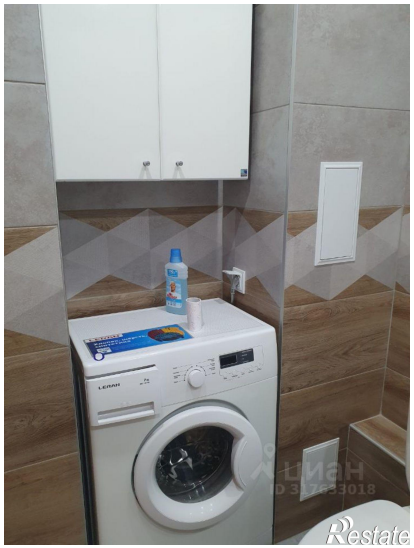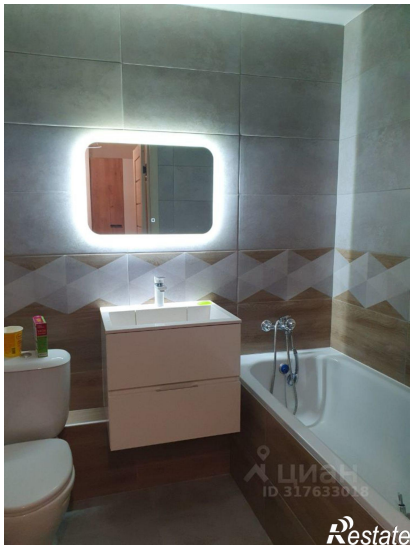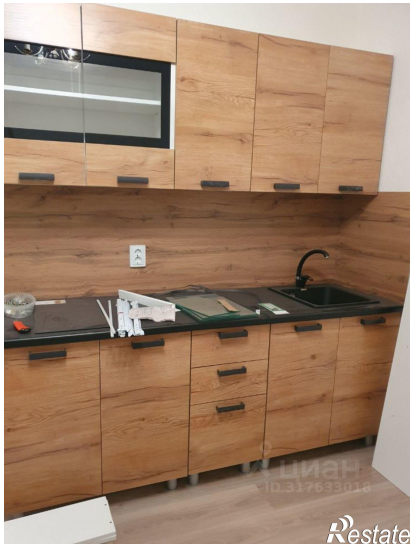
Количество комнат	1	Этаж	3
Этажей всего	8	Площадь жилая	35.00 кв. м