Сдать квартиру за 80 000 рублей на ул Горького, 69/1

Свердловская область, Муниципальное Образование Екатеринбург, Екатеринбург, ул Горького, 69/1

80 000 Р в месяц

50.00 м^2	18.00 м^2	20.00 м^2	22 из 34
Общая	Жилая	Кухня	Этаж

Сдаётся в аренду современная однокомнатная квартира в Екатеринбурге на улице Горького, 69/1. Квартира площадью 50 кв. м расположена на 22-м этаже 34-этажного монолитного дома, построенного в 2018 году. Высота потолков составляет 2.9 метра, что придаёт пространству больше воздушности. До метро Геологическая всего 8 минут пешком. Эта квартира порадует вас дизайнерским ремонтом и удобной планировкой. Большая кухня площадью 20 кв. м оснащена всей необходимой техникой: кондиционер, холодильник, посудомоечная машина и стиральная машина. В комнате и на кухне есть мебель, поэтому можно сразу заезжать и жить. В ванной комнате установлена ванна, где можно расслабиться после трудового дня. Квартира оборудована двумя лоджиями, которые могут стать отличным местом для отдыха или рабочей зоны. Дом имеет подземную парковку, что удобно для владельцев автомобилей. В здании работают два пассажирских и два грузовых лифта, поэтому можно легко и быстро попасть на нужный этаж. Интернет подключён, поэтому можно оставаться на связи в любое время. Район хорошо развит: рядом находятся школы, детские сады, клиники и магазины. Всё необходимое для комфортной жизни буквально под рукой. Отличная транспортная доступность позволит вам быстро добираться до любой точки города. Условия аренды: без комиссии, залог ...

0 с 17.05.2025, обновлен 17.05.2025

Продавец: Собственник

Телефон: +79126930627

Характеристики

Количество комнат	1	Тип дома	монолитный
Этаж	22	Этажей всего	34
Площадь жилая	18.00 кв. м	Площадь кухни	20.00 кв. м

https://ekaterinburg.restate.ru/obj/arenda-odnokomnatnoy-kvartiri-ul-gorkogo-69-1-18231915552/

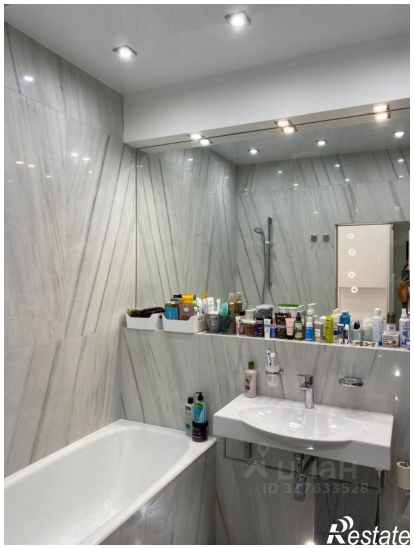
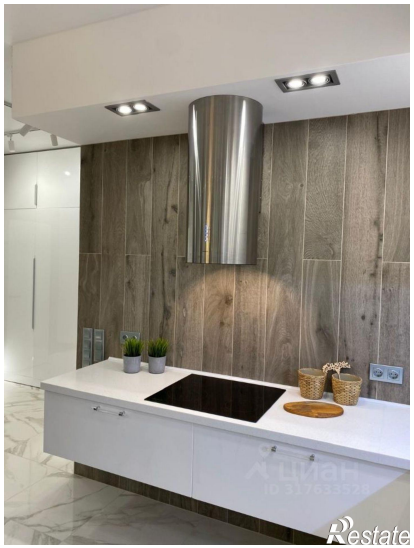
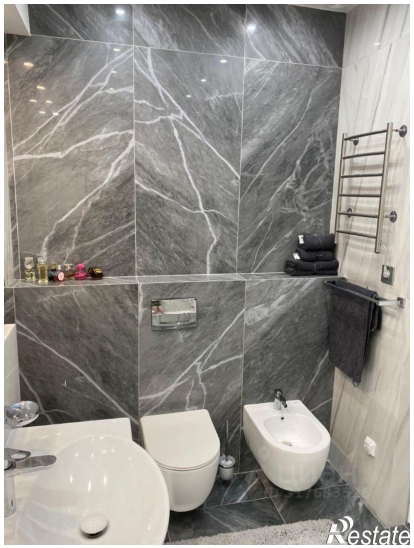
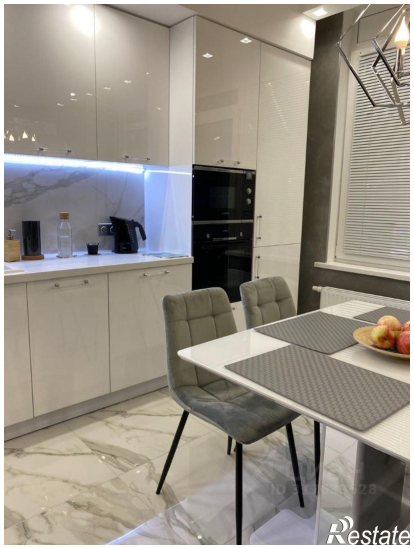
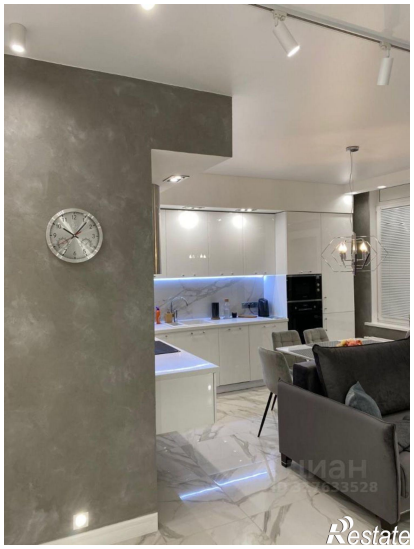
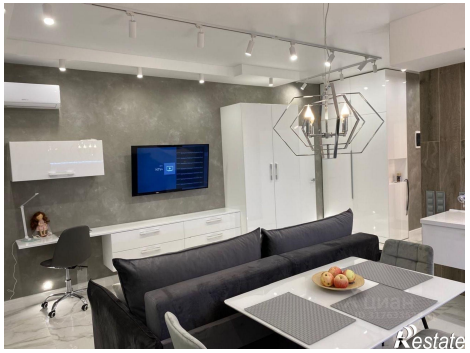

Restate

Restate