Купить квартиру за 7 200 000 рублей на Латвийская улица, 14

Свердловская область, Екатеринбург, Латвийская улица, 14

Геологическая

7 200 000 Р

84 706Р за м^2

85.00 м^2	12.00 м^2	2 из 3
Общая	Кухня	Этаж

продается отличная полнометражная трехкомнатная квартира. Три комнаты: 13,9;13,4;20,8; Кухня12,1; Прихожая 10,6; Санузел 6,1; Гардеробная 2,3 , встроенный шкаф 0,7. В квартире делали перепланировку, несущими являются только две колонны, поэтому можно все перепланировать по своему. До перепланировки было 89,6 кв м . В ванной тёплый пол. Очень тёплая, толщина стен 650. Были снесены все старые стены , перегородки, стены обшиты гипсокартоном, Для проживания очень удобно, соседи только со стороны прихожей,всегда во дворе есть место для авто, детская площадка, также в доме расположен детский спортивный клуб, Поликлинника, стоматология и магазин! Вся инфраструктура в трёх минутах ходьбы. В квартире частично сделан ремонт, все трубы коммуникации поменяны. Два взрослых собственника.

0 с 17.05.2025, обновлен 17.05.2025

Продавец: Собственник

Телефон: +79826308054

Характеристики

Количество комнат	3	Тип дома	блочный
Этаж	2	Этажей всего	3
Площадь комнат	13.90 кв. м	Площадь кухни	12.00 кв. м

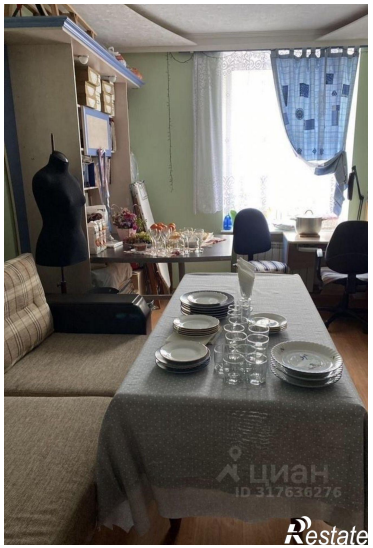

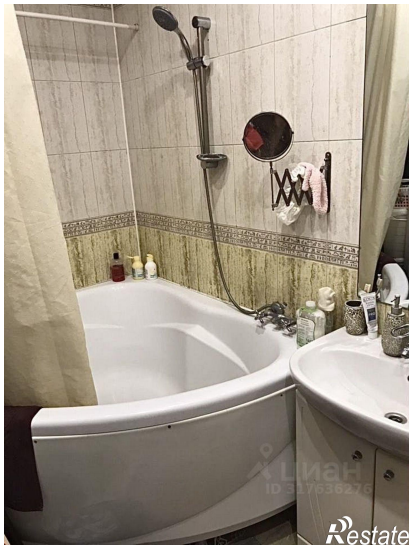
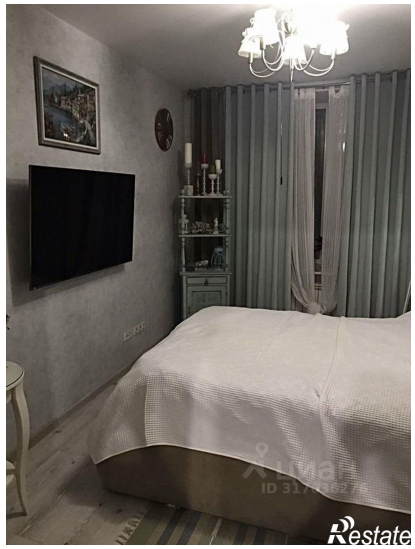
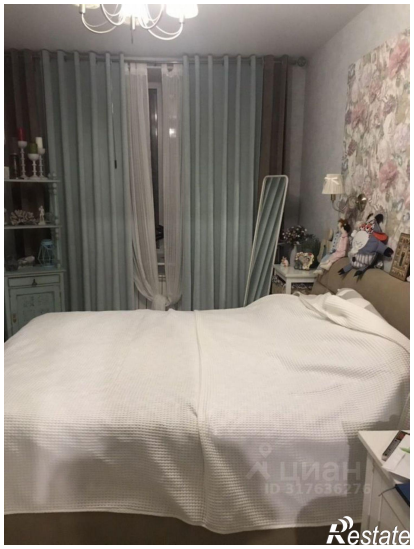

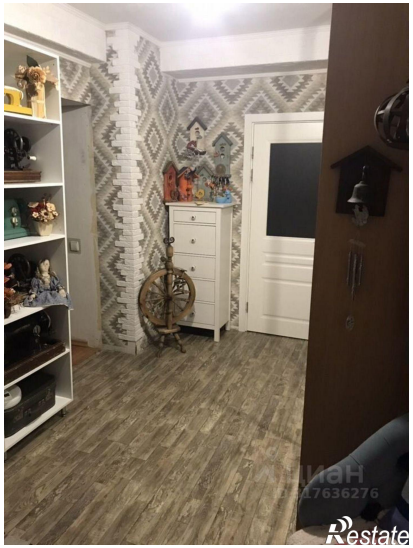
ЦИАН
ID:217636276
Restate

ЦИАН
ID:217636276
Restate