Купить квартиру за 4 900 000 рублей на улица Патриса Лумумбы, 38

Свердловская область, Екатеринбург, улица Патриса Лумумбы, 38

Ботаническая

4 900 000 Р
153 125Р за м^2

32.00 м^2	19.10 м^2	6.00 м^2	6 из 9
Общая	Жилая	Кухня	Этаж

Объект N 191824. Продаем теплую, тихую 1-комнатную квартиру в хорошем состоянии. Окна во двор, на юго-запад. В квартире заменены окна, двери, пол. Закрытая секция на 3 квартиры. Кирпичный дом, удачное расположение, прекрасные соседи. В доме ТСЖ, лифт заменен, территория ухожена, огорожена, въезд через шлагбаум. Большой зеленый двор. В шаговой доступности находятся парк, магазины, школы, детские сады, остановка общественного транспорта. Квартира без залогов, обременений, МСК. Один взрослый собственник, более 5 лет, никто не зарегистрирован. Разумный торг уместен.

0 с 18.05.2025, обновлен 18.05.2025

Продавец: Собственник

Телефон: +79126214123

Характеристики

Количество комнат	1	Тип дома	кирпичный
Этаж	6	Этажей всего	9
Площадь жилая	19.10 кв. м	Площадь кухни	6.00 кв. м
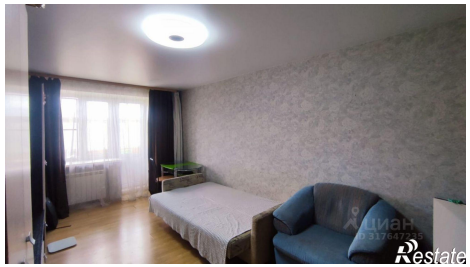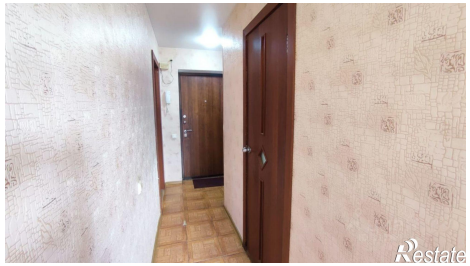
https://ekaterinburg.restate.ru/obj/prodazha-odnokomnatnoy-kvartiri-ulica-patrisa-lumumby-38-18231917832/