Купить квартиру за 6 700 000 рублей на ул Машинная, 31б

Свердловская область, Муниципальное Образование Екатеринбург, Екатеринбург, ул Машинная, 31б

Ботаническая

6 700 000 Р

163 415Р за м^2

41.00 м^2	18.00 м^2	1 из 25
Общая	Кухня	Этаж

id:43117. До метро Ботаническая пешком 20 мин! Представляем вашему вниманию прекрасную 1-к квартиру на 1 этаже 25-этажного монолитного дома. Здесь вас порадует общая площадь в 40,7 квадратных метров, которая включает в себя просторную кухню-гостиную площадью 18,15 квадратных метров, отдельную спальную комнату и балкон. Эта квартира — отличный выбор для тех, кто ищет уютное и комфортное жильё. В квартире выполнен качественный ремонт, заезжай и живи. Возле дома построена наземная многоуровневая парковка, в соседнем доме есть подземная парковка, а также уличная вокруг дома. В шаговой доступности (5-10 мин) детский сад №555ии школа №28. В ЖК имеется все для комфортного проживания, Жизнь Март, продуктовый Магнит, а также маркетплейсы. Одно из основных преимуществ данной локации Парк Маяковского, который находится в шаговой доступности, а также уже строится мост, который соединит данный ЖК и Парк. Один взрослый собственник, без обременений, быстрый выход на сделку. Приглашаем на просмотр! Пишите или звоните нам!

0 с 18.05.2025, обновлен 18.05.2025

Продавец: Свяжина Татьяна

Телефон: +79826180859

Характеристики
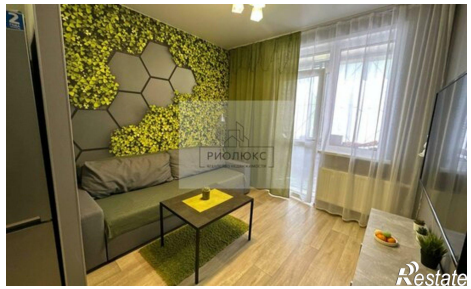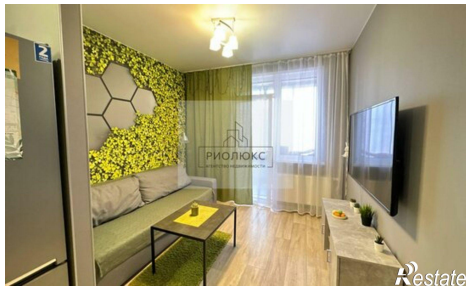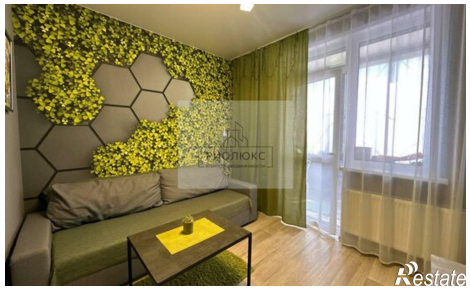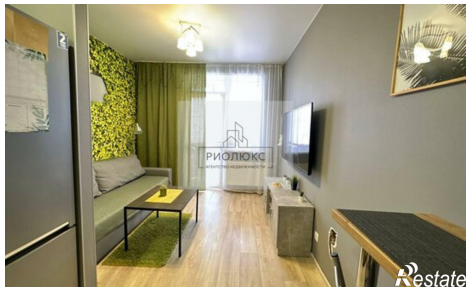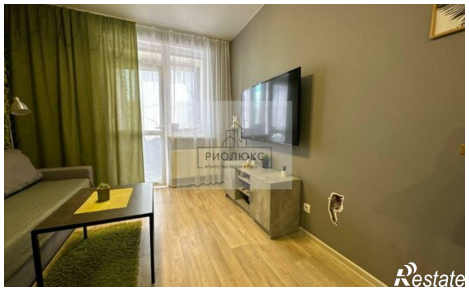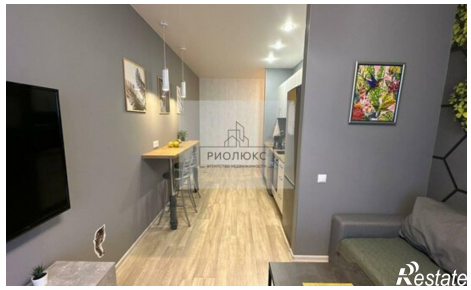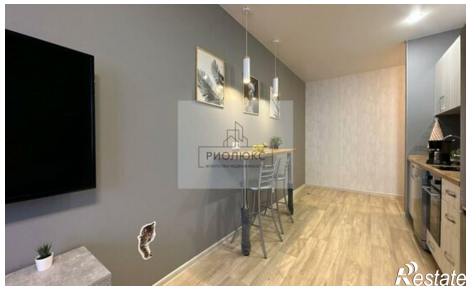
Количество комнат	1	Этаж	1
Этажей всего	25	Площадь кухни	18.00 кв. м