Купить квартиру за 3 485 000 рублей на ул Библиотечная, 56

Свердловская область, Муниципальное Образование Екатеринбург, Екатеринбург, ул Библиотечная, 56

Площадь 1905 года

3 485 000 Р

112 419Р за м^2

31.00 м^2	20.00 м^2	6.00 м^2	2 из 2
Общая	Жилая	Кухня	Этаж

Дом находится в удачной и хорошо развитой локации, но при этом скрыт от шума дорог. Во дворе дома есть охраняемая парковка. В квартире всегда приятная температура, много света. Окна выходят во двор и шум с улицы не проникает в квартиру. Высота потолка 3,2, что обеспечивает достаточное количество воздуха. Наличие более одного окна в большой комнате дает возможность зонирования. В шаговой доступности: - сетевые магазин — Монетка, Пятёрочка, Магнит, Красное&Белое в 5 минутах ходьбы - социально-бытовые объекты — специализированные магазины, аптеки, ПВЗ, кофейни и пекарни, салоны красоты, спортивные клубы и другое рядом с домом - детские сады: ясли-сад Шкодята; 34; 299 - школы: 36; 134 - медицинские учреждения — Центральная городская клиническая больница 1, многопрофильные медицинские центры и стоматологии - 3 минуты пешком до автобусных остановок (маршруты: 054, 54, 056, 60) - 10 минут на машине до центра Квартира на данный момент имеет 2 взрослых собственников и не имеет долгов, обременений и ограничений. Записывайтесь на просмотр, покажем в согласованное время.

0 с 18.05.2025, обновлен 18.05.2025

Продавец: Собственник

Телефон: +79826883035

Характеристики
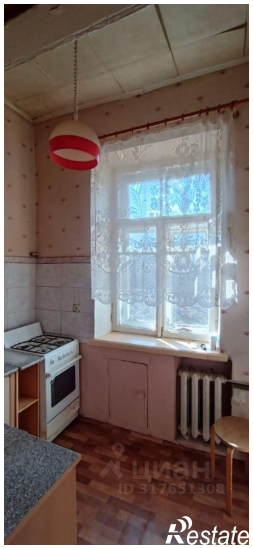
Количество комнат	1	Тип дома	кирпичный
Этаж	2	Этажей всего	2
Площадь жилая	20.00 кв. м	Площадь кухни	6.00 кв. м