Купить студию за 3 600 000 рублей на Рощинская, 21 к 3

Свердловская область, Муниципальное Образование Екатеринбург, Екатеринбург, Рощинская, 21 к 3

Ботаническая

3 600 000 Р

169 811Р за м^2

21.20 м^2	4.00 м^2	12 из 22
Общая	Кухня	Этаж

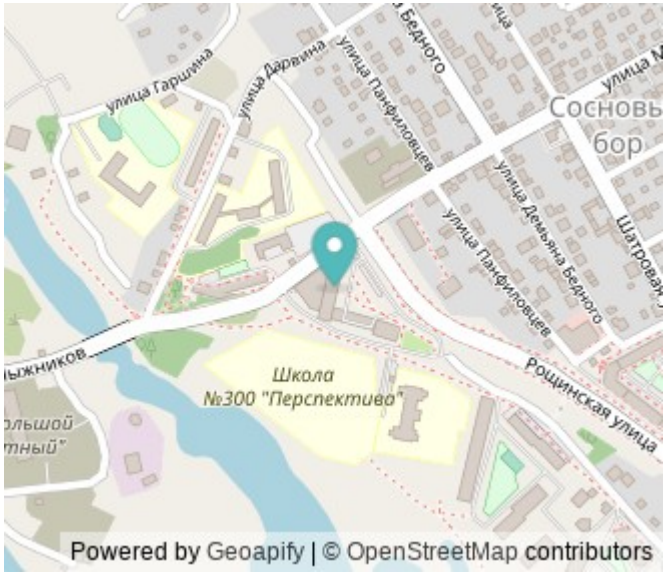

Продается уютная полностью обставленная студия - 21,2 кв.м. в самом отличной районе Екатеринбурга. В квартире сделан ремонт, фотографии полностью передают состояние. Студия уютная, теплая,светлая,есть балкон,с которого открывается великолепный вид на Уктусские горы. Пространство организовано очень грамотно и функционально.Шкаф-купе, обувница,зеркало в полный рост. Отличный двор, удобная транспортная развязка, магазины, ПВЗ, остановки, все в доступе. Звоните, отвечу на вопросы, организую показ. Торг реальному покупателю. Подходит под стандартную ипотеку. Один взрослый собственник, возможен быстрый выход на сделку..Номер в базе: 11970310. Район: Уктус

0 с 19.05.2025, обновлен 10.07.2025

Продавец: Этажи

Телефон: 8(906)823-35-00

Характеристики

Количество комнат	1	Тип дома	монолитный
Этаж	12	Этажей всего	22
Наличие телефона	да	Студия	да
Наличие балкона	да	Наличие лифта	пассажирский лифт
Санузел	совмещенный с/у	Площадь кухни	4.00 кв. м
Высота потолков	2.5 м	Отделка	под ключ (чистовая)
Наличие парковки	да		

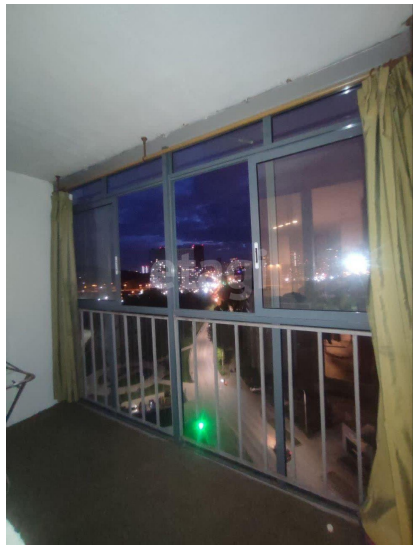
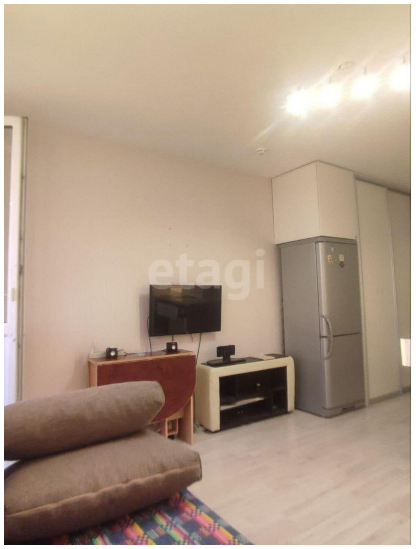

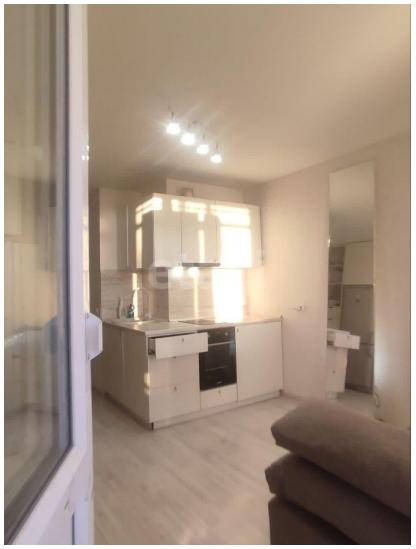

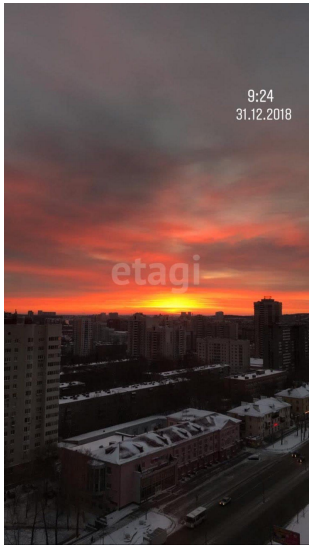
9:24
31.12.2018
etagi

etagi