Сдать квартиру за 25 000 рублей на Тюльпановая улица, 11

Свердловская область, Екатеринбург, Тюльпановая улица, 11

Проспект Космонавтов

25 000 Р в месяц

34.00 м^2	15.90 м^2	10.00 м^2	7 из 8
Общая	Жилая	Кухня	Этаж

Сдается уютная однокомнатная квартира в новом доме, расположенном по адресу: Екатеринбург, Тюльпановая улица, 11. Общая площадь квартиры составляет 34,3 кв. м. Она расположена на 7 этаже 8-этажного дома, построенного в 2024 году. Из окон открывается вид во двор, что обеспечивает тишину и спокойствие. В квартире выполнен косметический ремонт, что создает приятную атмосферу для жизни. Просторная кухня площадью 10 кв. м. станет отличным местом для кулинарных экспериментов. Совмещенный санузел оборудован душевой кабиной, что удобно для быстрого принятия водных процедур. Балкон позволяет наслаждаться свежим воздухом, не покидая квартиры. Дом оснащен пассажирским лифтом и пандусом, поэтому можно легко добраться до квартиры. Новое здание с современными коммуникациями и инфраструктурой, что гарантирует комфортное проживание. Для автомобилей предусмотрена придомовая парковка. Квартира расположена в районе с развитой инфраструктурой: рядом есть детские сады, школы, магазины и торговые центры. До метро Проспект Космонавтов можно добраться за 8 минут на автомобиле, что удобно для ежедневных поездок по городу. Условия аренды: квартира сдается без мебели, поэтому вы можете обустроить ее по своему вкусу. Без комиссии, только залог и предоплата за первый месяц. Подходит для одного-двух человек ...

0 с 22.05.2025, обновлен 22.05.2025

Продавец: Собственник

Телефон: +79126202212

Характеристики

Количество комнат	1	Этаж	7
Этажей всего	8	Площадь жилая	15.90 кв. м
Площадь кухни	10.00 кв. м		

https://ekaterinburg.restate.ru/obj/arenda-odnokomnatnoy-kvartiri-tyulpanovaya-ulica-11-18231936410/

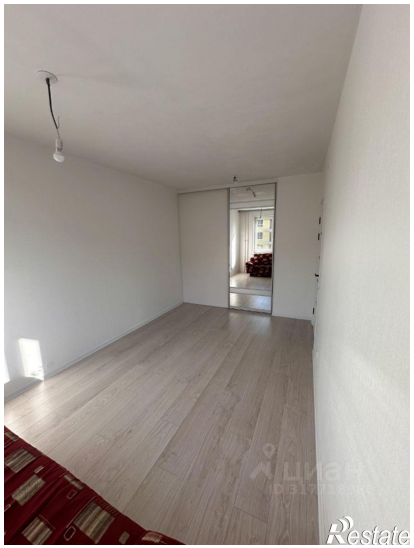
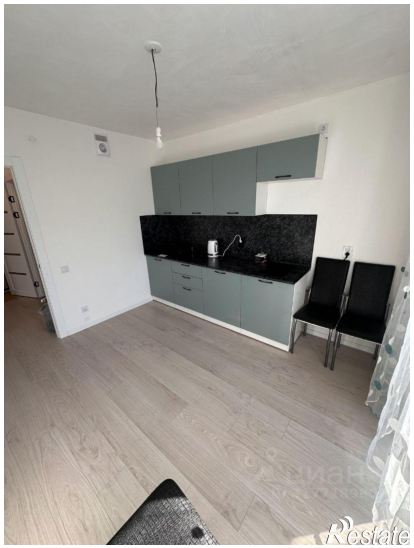

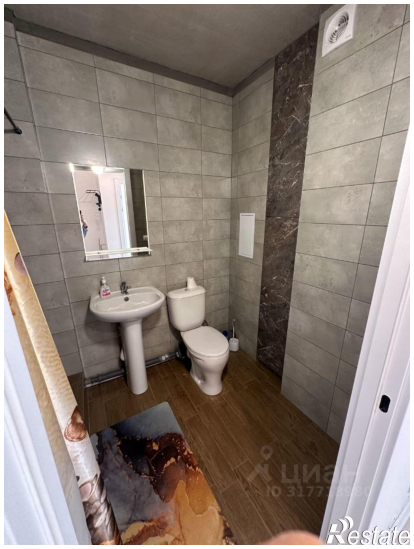

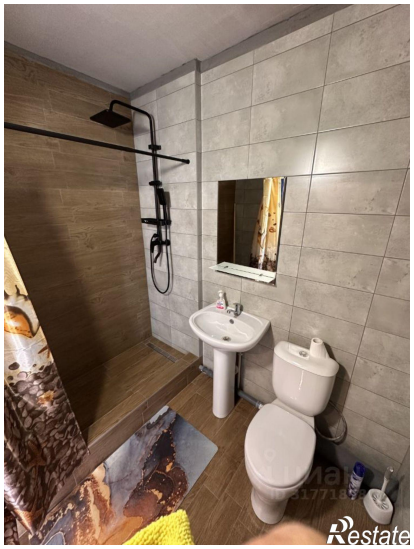
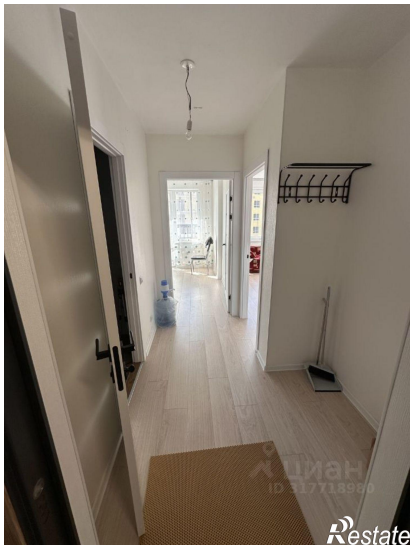

Restate