Сдать квартиру за 67 300 рублей на ул Шаумяна, 28

Свердловская область, Муниципальное Образование Екатеринбург, Екатеринбург, ул Шаумяна, 28

Чкаловская

67 300 Р в месяц

52.00 м^2	18.80 м^2	17.00 м^2	9 из 9
Общая	Жилая	Кухня	Этаж

Доступно для просмотра и заселения с 30.05.2025. Предлагается в долгосрочную аренду 2-комнатная светлая студия 196 с отельной гардеробной комнатой и балконом в арендном Доме Южные Кварталы от ДОМ.РФ. Разрешено проживание с животными! Квартира с индивидуальным интерьерным решением в современном стиле, качественной отделкой, мебелью и техникой для жизни от ведущих брендов (Hotpoint, LG): - Посудомоечная и стиральная машины; - Встраиваемая бытовая техника; - Кондиционер; - Плазменный телевизор с функцией Smart-TV с тумбой В квартире предусмотрен полный комплект мебели для жизни: - современный кухонный гарнитур -компактный обеденный стол со стульями на четыре персоны -двуспальный раскладной диван -двуспальная кровать с прикроватными тумбами -вместительный шкаф в зоне прихожей и пуф -письменный стол с мягким креслом в рабочей зоне В студии совмещенный санузел с ванной, стиральной машиной, а также раковиной с зеркальной подсветкой. Услуги консьерж-сервис 24/7 включены в арендную плату (прием корреспонденции, заявок на ремонт, выдача гостевых пропусков, и т.д.), дополнительно можно заказать: доставку воды, уборку, стирку, глажку, уход за животными и многое другое. Закрытый благоустроенный эко-двор оснащен системой видеонаблюдения и круглосуточной охраной. Вход на территорию осуществляется ...

0 с 22.05.2025, обновлен 22.05.2025

Продавец: Собственник

Телефон: +79166723554

Характеристики

Количество комнат	2	Тип дома	кирпично-монолитный
Этаж	9	Этажей всего	9
Площадь жилая	18.80 кв. м	Площадь комнат	8.20 кв. м
Площадь кухни	17.00 кв. м		
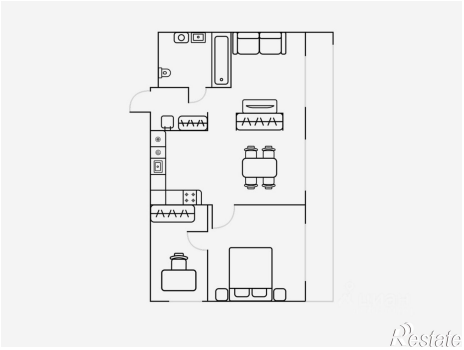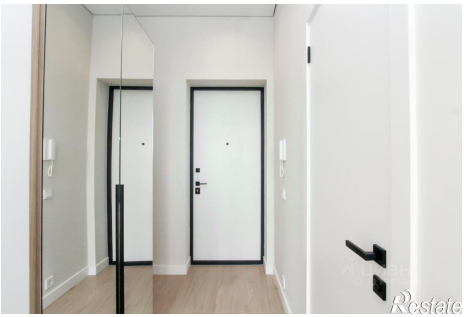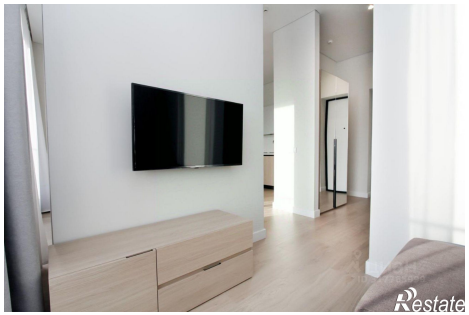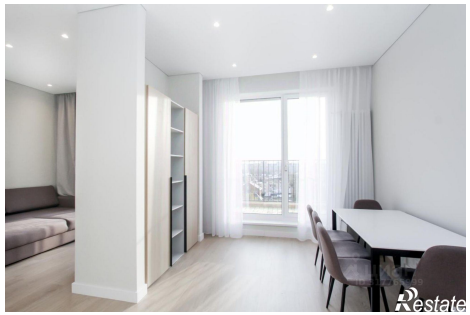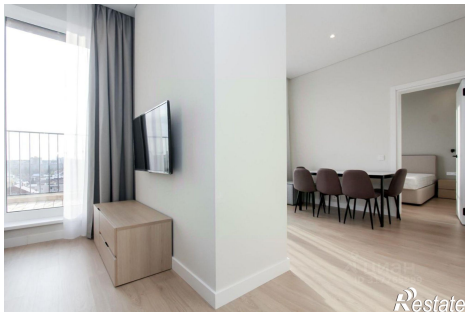
https://ekaterinburg.restate.ru/obj/arenda-dvuhkomnatnoy-kvartiri-ul-shaumyana-28-18231936458/