Сдать квартиру за 45 000 рублей на ул Чапаева, 14 3

Свердловская область, Муниципальное Образование Екатеринбург, Екатеринбург, ул Чапаева, 14 3

Геологическая

45 000 Р в месяц

66.00 м^2	45.00 м^2	8.00 м^2	1 из 5
Общая	Жилая	Кухня	Этаж

Сдается отличная просторная квартира в центре города, с интересной планировкой. Квартира в отличном состоянии, есть вся мебель и техника. Очень теплая, комфортная, в любое время года. Отличные соседи. Закрытый двор. Дом расположен во дворах, вдалеке от городского шума, и в то же, время с хорошо развитой инфраструктурой. Рядом абсолютно все, школа, дет сад, магазины, весь транспорт на все направления города. Квартира сдается на долгий срок, порядочным, платежеспособным людям , желательно семье, можно с детьми, но БЕЗ ЖИВОТНЫХ! Так же . При заселении нужно так же внести депозит в размере 45 000 руб. Подробности по тел. ID объекта в нашей базе: 6810 ----- Примечание: у собственника могут быть дополнительные пожелания к жильцам - обсудите их в чате или по телефону

0 с 22.05.2025, обновлен 22.05.2025

Продавец: Собственник

Телефон: +79826903075

Характеристики

Количество комнат	3	Тип дома	кирпичный
Этаж	1	Этажей всего	5
Площадь жилая	45.00 кв. м	Площадь кухни	8.00 кв. м
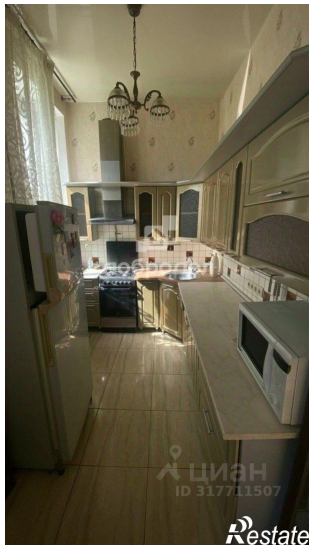
https://ekaterinburg.restate.ru/obj/arenda-tryohkomnatnoy-kvartiri-ul-chapaeva-14-3-18231936573/