Купить квартиру за 11 500 000 рублей на ул Чайковского, 78

Свердловская область, Муниципальное Образование Екатеринбург, Екатеринбург, ул Чайковского, 78

Чкаловская

11 500 000 Р
185 484Р за м^2

62.00 м^2	40.00 м^2	15.00 м^2	16 из 28
Общая	Жилая	Кухня	Этаж

Двухкомнатная квартира площадью 62 кв. м (жилая — 40 кв. м) расположена на 16 этаже современного 28-этажного дома на улице Чайковского, 78 в Екатеринбурге. Дом сдан в 2021 году, построен из качественных материалов с усиленной звуко- и теплоизоляцией. Окна выходят на улицу и во двор, обеспечивая хорошую инсоляцию в течение дня. Квартира сдана с готовым евроремонтом. Кухня площадью 15 кв. м оборудована встроенной техникой (холодильник, плита, вытяжка) и гарнитуром с верхними и нижними шкафами. Санузел раздельный, лоджия застеклена — подходит для хранения вещей или организации дополнительного места для отдыха. В подъезде работают три пассажирских и один грузовой лифт, входная группа оборудована пандусом. На придомовой территории обустроена наземная парковка для жильцов. Район отличается развитой инфраструктурой: в 5 минутах ходьбы — супермаркет Перекрёсток , аптека и кафе, в 10 минутах — детский сад и школа. Станция метро Чкаловская находится в 14 минутах пешком, а выезд на основные магистрали (ул. Белинского, ул. 8 Марта) занимает не более 5 минут на автомобиле. Квартира подойдет для семьи с детьми или в качестве инвестиции: дом относится к новому микрорайону с растущей ликвидностью, а продуманная планировка и качественная отделка избавляют от необходимости в дополнительных вложениях ...

0 с 22.05.2025, обновлен 22.05.2025

Продавец: Собственник

Телефон: +79826444171

Характеристики

Количество комнат	2	Этаж	16
Этажей всего	28	Площадь жилая	40.00 кв. м
Площадь кухни	15.00 кв. м		

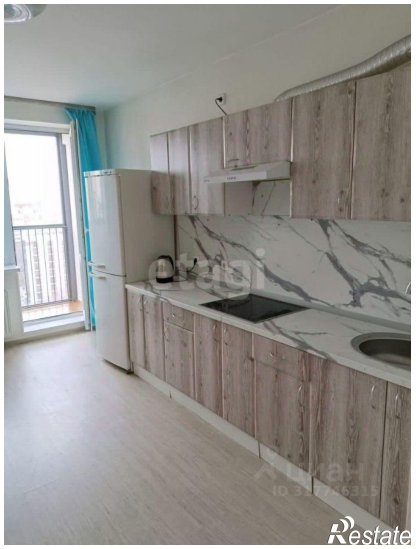

etagi
Restate

etagi
Restate