Купить квартиру за 6 800 000 рублей на Новосинарский бульвар, 5

Свердловская область, Екатеринбург, Новосинарский бульвар, 5

Геологическая

6 800 000 Р
188 889Р за м^2

36.00 м^2	16.00 м^2	2 из 19
Общая	Кухня	Этаж

Новая евродвухкомнатная квартира с ремонтом и мебелью в ЖК Новокольцовский. Удачная планировка, грамотная организация пространства. О КВАРТИРЕ 16,4 м / кухня гостиная 10,7 м / комната 1,4 м/ балкон 4,4 м / санузел 3,4 м / коридор Кровать, матрас и диван - Аскона Техника (посудомойка, варочная поверхность , встроенный холодильник, духовой шкаф, стиральная машина) - Haier. Кухня, обеденный стол, стулья и стенка под телевизор — Hoff. Мебель еще не собрана, в ближайшее время соберем мебель и обновим фотографии. РЕМОНТ Стены в квартире оклеены в обои под покраску + покрашены, уложен ламинат на полу. В ванной комнате керамогранит. Потолок натянут во всей квартире, кроме балкона (сделаны встроенные ролики под шторы и тюль, выстроено точечное освещение. В кухне-гостиной подсветка кухни точечным освещением, над кухонным столом люстра) Шторы и тюль тоже куплены О ЖК В доме широкая входная группа с панорамным остеклением, холлы с высокими потолками и дизайнерской отделкой. Вход в ЖК на уровне тротуара сразу до лифта. Также имеются места хранения колясок и велосипедов. БЕЗОПАСНОСТЬ Видеонаблюдение во дворе, паркинге, лифтах и на лестнице. Закрытый двор. Есть гостевая наземная парковка и парковка для жильцов жилого комплекса. ИНФРАСТРУКТУРА: Дворец водных видов спорта, бассейны международного ...

0 с 22.05.2025, обновлен 22.05.2025

Продавец: Собственник

Телефон: +79126901508

Характеристики
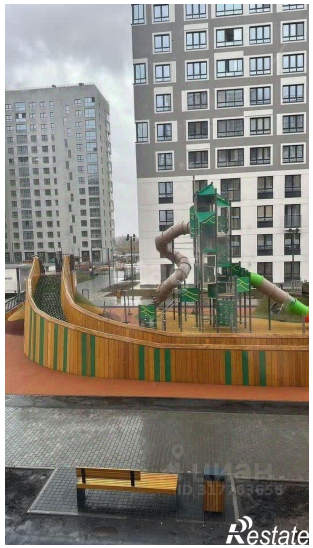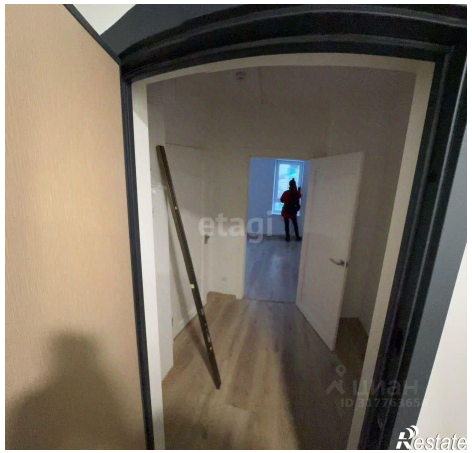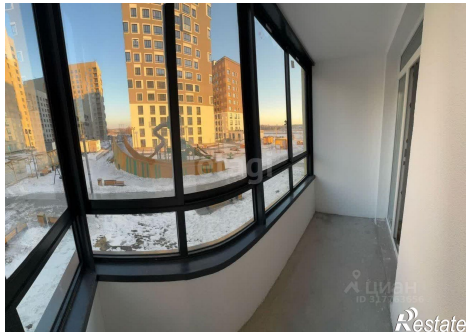
Количество комнат	2	Этаж	2
Этажей всего	19	Площадь кухни	16.00 кв. м