Купить квартиру за 18 200 000 рублей на Библиотечная улица, 27

Свердловская область, Екатеринбург, Библиотечная улица, 27

Площадь 1905 года

18 200 000 Р
204 494Р за м^2

89.00 м^2	22.00 м^2	8 из 12
Общая	Кухня	Этаж

Уникальное предложение в ЖК «Базилик» для большой дружной семьи. Полноценная 3-х комнатная квартира улучшенной планировки, уютная, светлая, теплая, с просторной кухней-гостиной 22м. Три большие спальни, два санузла, три балкона (на кухне и в комнатах) один из которых утеплен. Теплый пол в кухне, в коридоре (кафель, грязная зона), в санузлах. Счетчики на отопление, показания приборов учета всех ком услуг передаются автоматически в УК. В квартире профессионалами выполнен качественный дизайнерский ремонт по индивидуальному проекту, использованы импортные отделочные материалы высокого качества. Квартира в состоянии заезжай и живи. Новому собственнику остается кухонный гарнитур из натурального массива с итальянскими фасадами, встроенная бытовая техника марки Тека, производство Германия (холодильник, духовой шкаф, варочная поверхность, вытяжка, микроволновая печь, посудомоечная машина), обеденный стол, стулья. В коридоре расположены два вместительных шкафа для хранения одежды. Встроенный шкаф в спальне родителей, встроенная мебель в детской (бельевой шкаф, письменный стол, стеллаж для книг и навесные полки). Окна выходят на разные стороны, что обеспечивает комфортный микроклимат и естественное освещение в течение всего дня. Комфортный 8 этаж в 12-ти этажном доме. Дом малонаселенный, всего ...

0 с 22.05.2025, обновлен 22.05.2025

Продавец: Мария Игоревна

Телефон: +79122910886

Характеристики

Количество комнат	3	Этаж	8
Этажей всего	12	Площадь кухни	22.00 кв. м
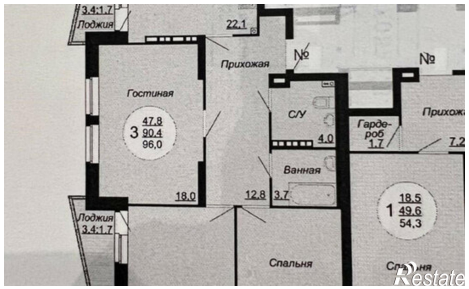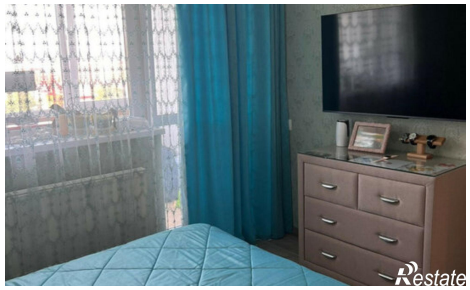
https://ekaterinburg.restate.ru/obj/prodazha-tryohkomnatnoy-kvartiri-bibliotechnaya-ulica-27-18231936889/