Купить квартиру за 8 000 000 рублей на Расточная, 24

Свердловская область, Муниципальное Образование Екатеринбург, Екатеринбург, Расточная, 24

8 000 000 Р
104 439Р за м^2

76.60 м^2	10.00 м^2	4 из 10
Общая	Кухня	Этаж

Просторная трехкомнатная квартира площадью 76,6 кв. м расположена в кирпичном доме с улучшенной тепло- и звукоизоляцией. Планировка продумана для комфортного проживания семьи: изолированные комнаты правильной формы, просторная гостиная с выходом на застекленную лоджию и кухня, отделенная от жилой зоны. Высота потолков 2,7 м создает ощущение простора, а пастельная цветовая гамма и классический стиль отделки позволяют легко адаптировать интерьер под свои предпочтения. Квартира продается с полной меблировкой и современной бытовой техникой — готовый вариант для заселения без дополнительных затрат. Дом расположен в развитом районе с полной инфраструктурой: в шаговой доступности школы, детские сады, поликлиника, супермаркеты и кафе. Остановка общественного транспорта в 3 минутах ходьбы обеспечивает быстрый доступ к центру города и основным транспортным узлам. Рядом парковая зона для прогулок и спортивные площадки. Объект не имеет обременений, собственники — совершеннолетние, сделка возможна в кратчайшие сроки. Квартира подойдет как для постоянного проживания семьи, так и в качестве долгосрочной инвестиции благодаря удачному расположению и качественной отделке. Для просмотра и дополнительной информации свяжитесь в любое удобное время..Номер в базе: 11975750. Район: Старая Сортировка

0 с 22.05.2025, обновлен 10.07.2025

Продавец: Этажи

Телефон: 8(929)785-63-21

Характеристики
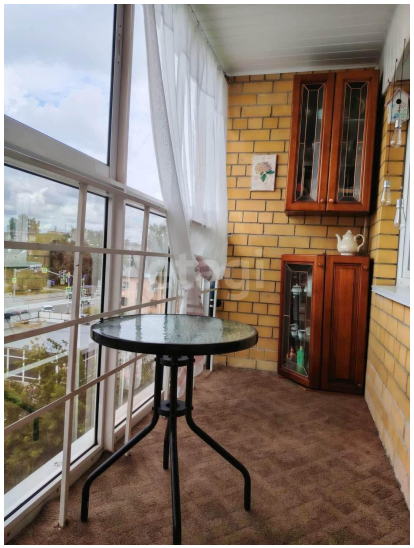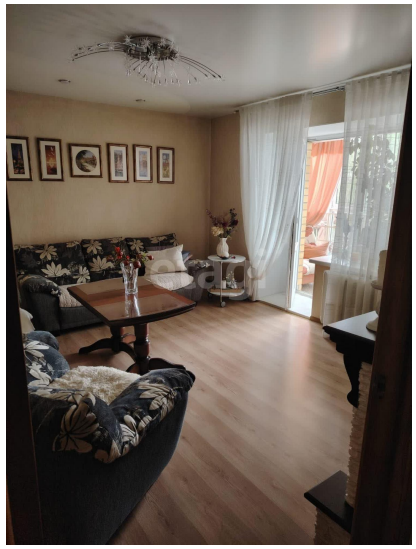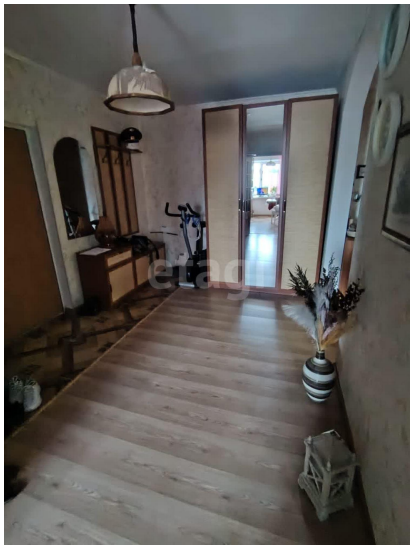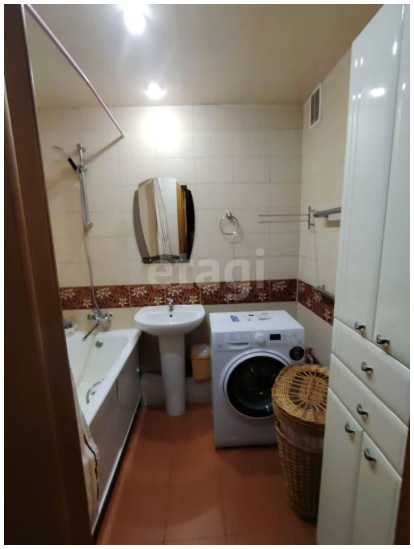
Количество комнат	3	Тип дома	кирпично-монолитный
Этаж	4	Этажей всего	10
Наличие телефона	да	Наличие балкона	да
Наличие лифта	пассажирский лифт	Санузел	раздельный с/у
Площадь кухни	10.00 кв. м	Высота потолков	2.5 м
Отделка	под ключ (чистовая)	Наличие парковки	да