Купить квартиру за 7 999 000 рублей на Шалинский переулок, 3 к 1

Свердловская область, Муниципальное Образование Екатеринбург, Екатеринбург, Шалинский переулок, 3 к 1

Уральская

7 999 000 Р

183 463Р за м^2

43.60 м^2	18.10 м^2	8.80 м^2	14 из 16
Общая	Жилая	Кухня	Этаж

Отличная 1-комнатная квартира в 10 минутах от центра города. Теплая и светлая. Солнечная сторона. Красивый вид из окон, потрясающие закаты. Вариант ''заезжай и живи''. В доме работает консьерж, есть видеонаблюдение, подземный паркинг, детская площадка, огороженный корт (зимой заливается каток), территория огорожена. Комплекс из двух одноподъездных домов, на этаже 5 квартир. 2 всегда работающих лифта (грузовой и пассажирский), которые ходят в паркинг. Парковка на огороженной территории со шлагбаумом и откатными воротами. В доме своя управляющая компания, низкие коммунальные платежи. Ремонт выполнен из качественных материалов. В кухне и коридоре лежит керамическая плитка. Вся встроенная мебель выполнена на заказ. Все для комфортного проживания.Гардеробная, теплые полы, кондиционер, функциональная душевая с паром. Утепленная лоджия служит комнатой-кабинетом. Установлены качественные стеклопакеты, выведена электрика, теплый пол, освещение, подсветка. Готовы рассмотреть вариант оставить остальную мебель. В 3х минутах ходьбы находится ТЦ Парк Хаус. В шаговой доступности - магазины, аптеки, банкоматы, клиники, пункты выдачи заказов, банки. Рядом с домом - Основинский парк. Отличная транспортная развязка.Ближайшая остановка в 3х минутах ходьбы. Покупка квартиры с Гарантийным сертификатом ...

0 с 22.05.2025, обновлен 10.07.2025

Продавец: Этажи

Телефон: 8(929)784-14-95

Характеристики

Количество комнат	1	Тип дома	кирпично-монолитный
Этаж	14	Этажей всего	16
Наличие телефона	да	Наличие балкона	да
Наличие лифта	пассажирский лифт	Санузел	совмещенный с/у
Площадь жилая	18.10 кв. м	Площадь кухни	8.80 кв. м
Высота потолков	2.7 м	Отделка	под ключ (чистовая)
Наличие парковки	да		

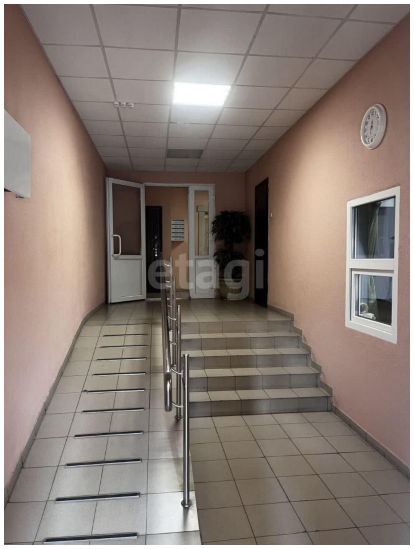

etagi

etagi