Купить квартиру за 8 000 000 рублей на Полимерный переулок, 11

Свердловская область, Муниципальное Образование Екатеринбург, Екатеринбург, Полимерный переулок, 11

Уральская

8 000 000 Р
156 556Р за м^2

51.10 м^2	14.90 м^2	5 из 25
Общая	Кухня	Этаж

Теплая светлая уютная квартира в ЖК Космонавтов 11 от ПИК. Две жилые комнаты, кухня-гостиная, лоджия и два санузла (один совмещенный). В квартире остается кухонный гарнитур со встроенной техникой (микроволновка, варочная поверхность, духовка). Кровать, шкаф в спальне, шкаф-купе с зеркальными дверьми в прихожей, сантехника, мебель в ванной комнате. Все окна во двор, не на завод. Двор закрытый с большой детской площадкой и зоной для отдыха: столиками и столами для пинг-понга. Хорошая транспортная доступность района, пешком можно дойти до двух станций метро - Уральской и Машиностроителей. Есть автобусы, трамваи, троллейбусы. На автомобиле до центра можно добраться за 15 минут. Пешая прогулка до улицы Ленина займет около часа в спокойном темпе. Инфраструктура района: пункты выдачи Озон, Вайлдберрис, Яндекс, Сдэк. Пятерочка, Верный, Магнит-косметик, жизньмарт, пекарня, чайный магазин, кальянные магазины, ателье, КБ, Бристоль, салоны красоты, студии фитнеса и так далее. Скоро откроется детский сад. Без Обременения, ипотека была выплачена, маткапитал не использовался, никто не прописан, два взрослых собственника. *Данный объект можно ПРИОБРЕСТИ ПО СТАВКЕ 14,99% на весь срок кредита, для более подробной консультации - ЗВОНИТЕ !!!*..Номер в базе: 11974881. Район: Завокзальный

0 с 22.05.2025, обновлен 10.07.2025

Продавец: Этажи

Телефон: 8(929)784-28-26

Характеристики

Количество комнат	2	Тип дома	монолитный
Этаж	5	Этажей всего	25
Наличие телефона	да	Наличие балкона	да
Наличие лифта	пассажирский лифт	Санузел	совмещенный с/у
Площадь кухни	14.90 кв. м	Высота потолков	2.7 м
Отделка	под ключ (чистовая)	Наличие парковки	да

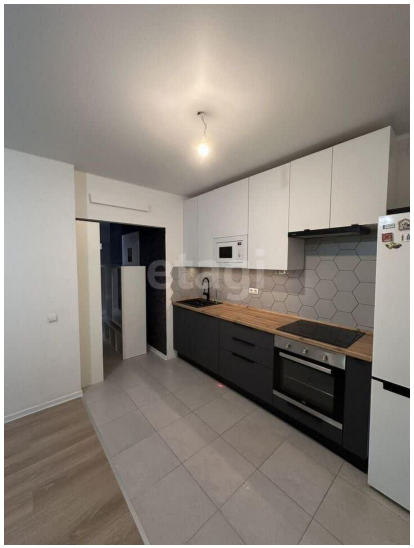
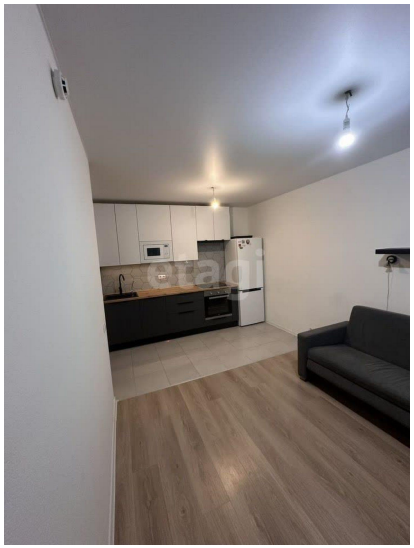

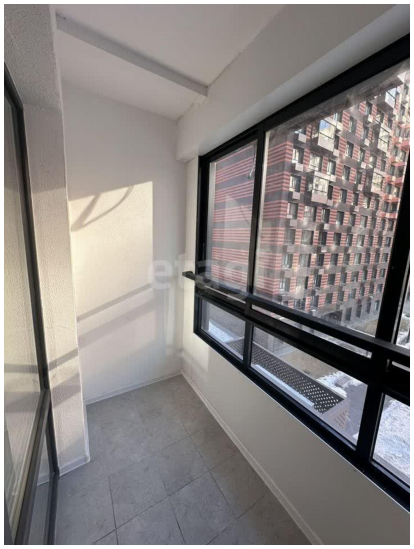

etagi

etagi