Купить квартиру за 3 650 000 рублей на пр-кт Космонавтов, 27б

Свердловская область, Муниципальное Образование Екатеринбург, Екатеринбург, пр-кт Космонавтов, 27б

Проспект Космонавтов

3 650 000 Р
117 742Р за м^2

31.00 м^2	5.00 м^2	3 из 5
Общая	Кухня	Этаж

Не всегда есть возможность, ответить на звонок. Пишите Собственник! Все в шаговой доступности. Шикарная транспортная доступность! Детский сад, музыкальная и средняя школы. Торговые комплексы, магазины, транспорт любой. Доехать до любой точки города не составит труда. Очень теплая и светлая, два окна в комнате(угловая!!!). До метро 5 минут. Чистая парадная, зелёный двор. Дом расположен на второй линии, а это значит, что нет шума с улицы и постоянно летящей пыли с дороги.

0 с 23.05.2025, обновлен 23.05.2025

Продавец: Собственник

Телефон: +79126418613

Характеристики

Количество комнат	1	Тип дома	панельный
Этаж	3	Этажей всего	5
Площадь кухни	5.00 кв. м		

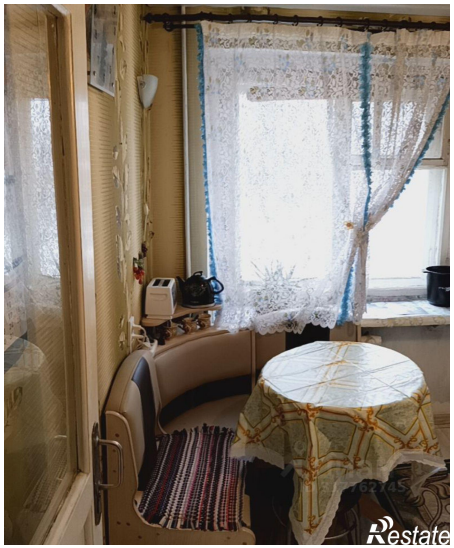

Restate

Restate