Сдать квартиру за 17 000 рублей на Сухой переулок, 4

Свердловская область, Екатеринбург, Сухой переулок, 4

Геологическая

17 000 Р в месяц

33.00 м^2	18.00 м^2	7.00 м^2	1 из 5
Общая	Жилая	Кухня	Этаж

Сдается Большая квартира однокомнатная на первом этаже кирпичного дома. Этаж высокий, с лоджией. Есть все необходимое для жизни. Кухонный гарнитур, стиральная машина, плита, холодидьник, шкаф, камод, диван, комплект посуды. Сдается приличным людям без вредных привычек и платежеспособным. Аренда на длительный срок.

1 с 23.05.2025, обновлен 23.05.2025

Продавец: Собственник

Телефон: +79126924784

Характеристики
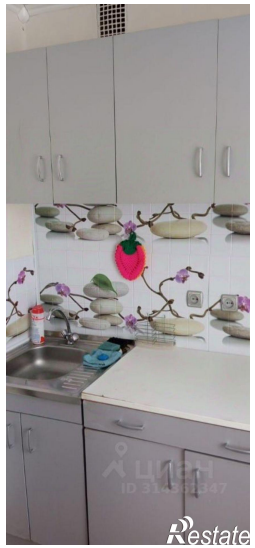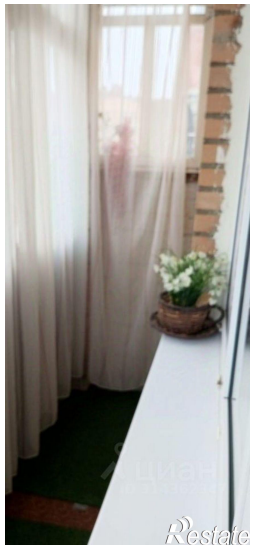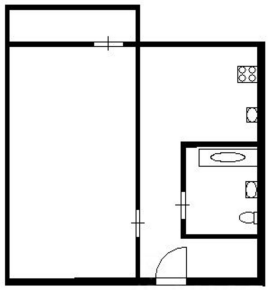
Количество комнат	1	Этаж	1
Этажей всего	5	Площадь жилая	18.00 кв. м
Площадь кухни	7.00 кв. м