Купить квартиру за 16 000 000 рублей на улица 8 Марта, 204Г

Свердловская область, Екатеринбург, улица 8 Марта, 204Г

Ботаническая

16 000 000 Р

181 818Р за м^2

88.00 м^2	19.00 м^2	4 из 25
Общая	Кухня	Этаж

Арт. 105553533 Предлагается к продаже полноценная Трёхкомнатная квартира с видом на Ботанический сад в новом жилищном комплексе комфорт-класса - Botanika Green Hous. Охраняемая территория и видеонаблюдение.Двор с оригинальной детской площадкой, многоуровневым озеленением и тихими зонами для отдыха.Входная группа (зона ожидания, зона гостей) оборудована розетками. Доступен гостевой санузел.Колясочная с индивидуальным доступом;Своя ГАЗОВАЯ котельная - что поможет сэкономить на коммунальных платежах3 скоростных лифта KOYOПодземный паркинг на – 1 этажаКладовые для хранения крупногабаритных предметов. *Квартира расположена на комфортном 4 этаже. Общая площадью 87.6кв.м. - Отделки White-Box – обширное поле для вашей фантазии и дизайнерских решений; - Большая кухня-гостиная; - Мастер-спальня; - Широкоформатные окна; - Теплая лоджия; - Гардеробная – 4.76кв.м! *Дополнительно с квартирой продается ПАРКИНГ и КЛАДОВАЯ! В шаговой доступности: - ст. метро Ботаническая и Чкаловская – 15 мин пешком; - трамваи и автобусы; - детские сады, школы, гимназии; - медицинские центры; -продуктовые и продовольственные магазины; - ТЦ «Ботаника Молл», ТЦ «Дирижабль», ТРЦ «Мегаполис и другое. Варианты покупки: - 100% оплата - ипотека - использование материнского капитал ...

0 с 24.05.2025, обновлен 24.05.2025

Продавец: Ягудина Ольга

Телефон: +79652133898

Характеристики

Количество комнат	3	Этаж	4
Этажей всего	25	Площадь кухни	19.00 кв. м
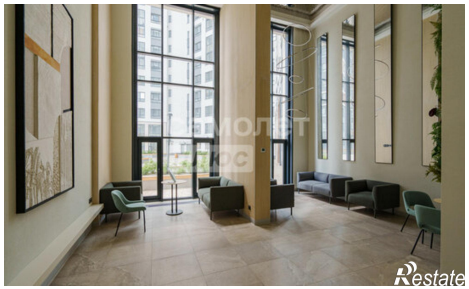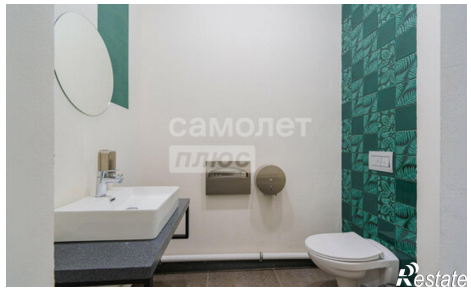
https://ekaterinburg.restate.ru/obj/prodazha-tryohkomnatnoy-kvartiri-ulica-8-marta-204g-18231962320/