Купить квартиру за 4 900 000 рублей на улица Металлургов, 40/1

Свердловская область, Екатеринбург, улица Металлургов, 40/1

Геологическая

4 900 000 Р
116 667Р за м^2

42.00 м^2	7.00 м^2	2 из 5
Общая	Кухня	Этаж

Продается отличная двухкомнатная квартира. Прекрасный вариант для молодой семьи. Планировка квартиры создана таким образом, что у каждого будет своя изолированная комната. Сан узел раздельный, в ванной комнате установлена душевая кабина. Небольшая эргономичная кухня. В качестве бонуса новым владельцам останется : кухонный гарнитур со встроенной техникой и барный стол со стульями. Шкафы в спальне и в прихожей . Около дома достаточное количество парковочных мест. Готовы показать квартиру в удобное для вас время, по предварительной договоренности! Требуется ремонт . Это то, что вы искали! Доп. описание: санузел раздельный, пластиковые окна, в доме есть: детская площадка, открытый двор, наземный паркинг, без лифта, косметический ремонт, также имеются: телефон, интернет, кабельное телевидение, счетчики холодной и горячей воды, домофон, железная дверь. . Доступна ипотека по сниженной ставке от 13,9%. . Номер в базе: 11252351. Район: ВИЗ.

0 с 24.05.2025, обновлен 24.05.2025

Продавец: Собственник

Телефон: +79826414628

Характеристики

Количество комнат	2	Этаж	2
Этажей всего	5	Площадь кухни	7.00 кв. м

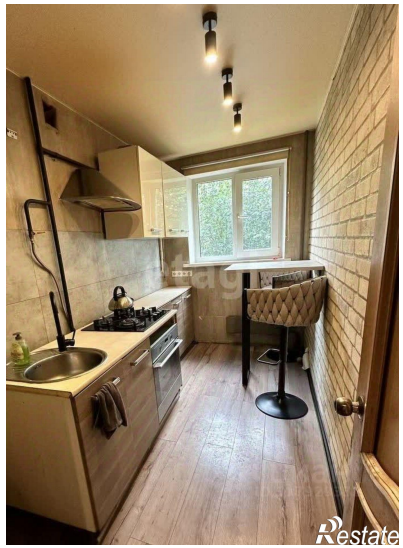
Restate

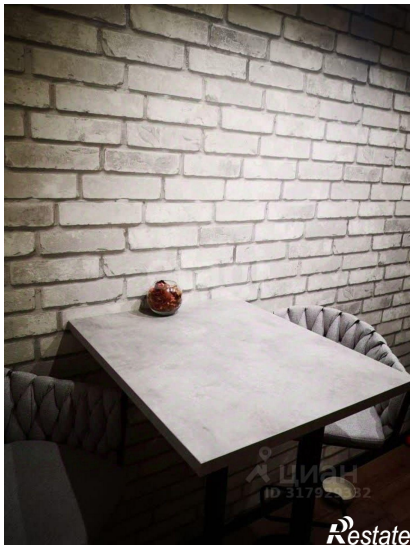
Restate

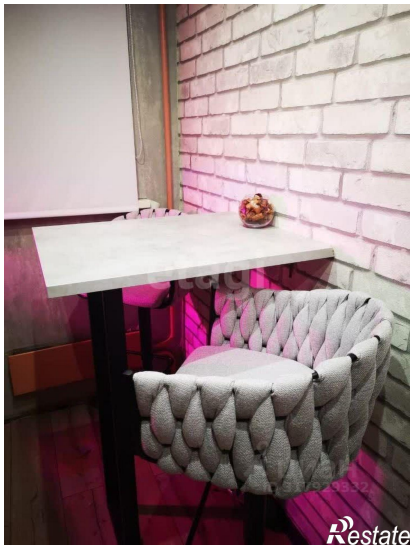
Restate

Restate

Restate