Купить квартиру за 10 300 000 рублей на улица Блюхера, 95

Свердловская область, Екатеринбург, улица Блюхера, 95

Машиностроителей

10 300 000 Р

145 070Р за м^2

71.00 м^2	32.40 м^2	19.00 м^2	3 из 25
Общая	Жилая	Кухня	Этаж

Продается просторная двухкомнатная квартира общей площадью 73,8 кв.м. с двумя балконами и площадь без балконов 71,8 кв.м. Планировка удачная, можно сделать из нее трехкомнатную квартиру. Окна квартиры выходят во двор. Просторная кухня гостиная с кухонным гарнитурам 19,6 кв.м. Спальня с балконом 13,2 кв.м. Комната с двумя большими окнами и балконом 19,2 кв.м. из данной комнаты можно сделать две раздельные комнаты, например детские. В квартире есть гардеробная 3 кв.м. Санузел совмещен . Прихожая большая , есть места для установки шкафа-купе. Натяжной потолок только в комнатах, это дает покупателям возможность самим придумать какой потолок и светильники сделать на свой вкус. Один взрослый собственник. Возможно приобрести с использованием материнского сертификата или любого другого жилищного сертификата. Помогу в одобрении ипотеки. Торг возможен после просмотра квартиры .

0 с 24.05.2025, обновлен 24.05.2025

Продавец: Собственник

Телефон: +79126132465

Характеристики

Количество комнат	2	Тип дома	монолитный
Этаж	3	Этажей всего	25
Площадь жилая	32.40 кв. м	Площадь кухни	19.00 кв. м

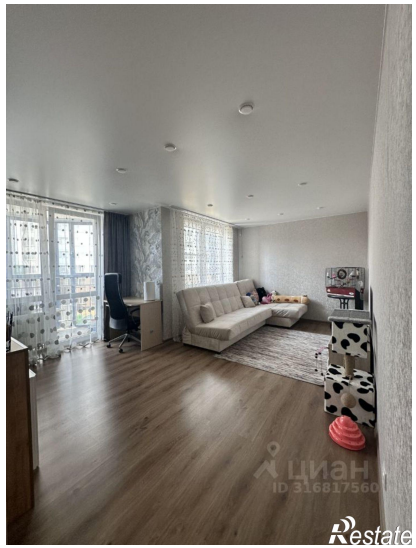
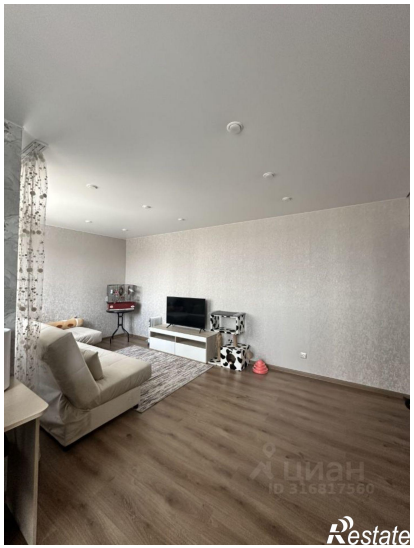
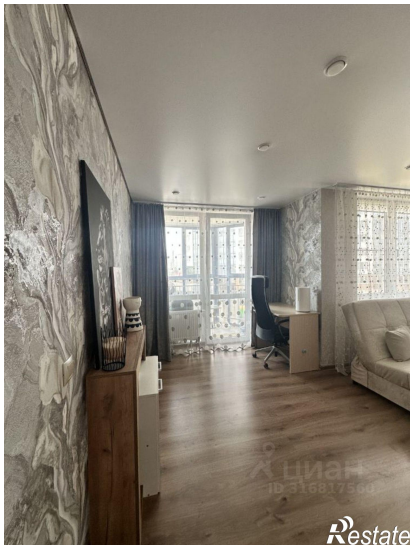
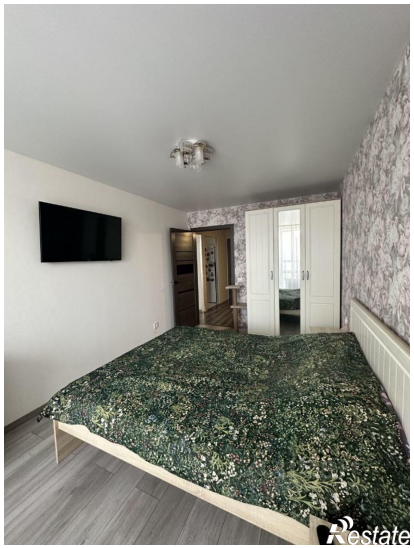
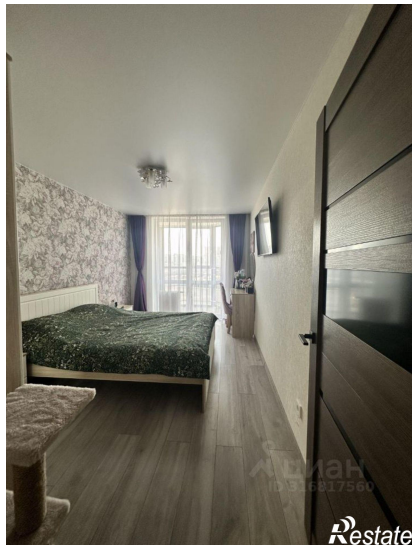
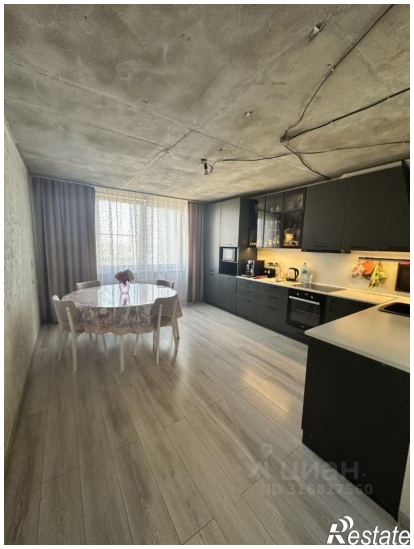

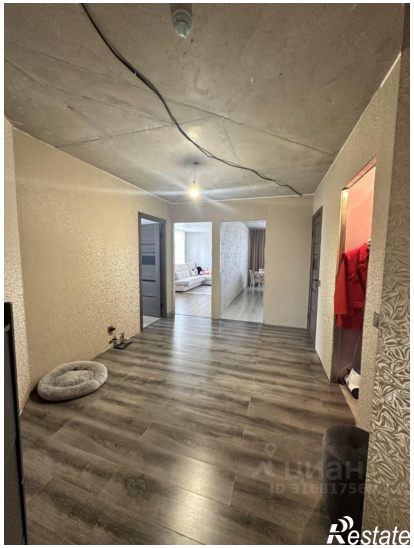
Restate

Restate