Купить квартиру за 18 490 000 рублей на улица 8 Марта, 204Д

Свердловская область, Екатеринбург, улица 8 Марта, 204Д

Ботаническая

18 490 000 Р

217 529Р за м^2

85.00 м^2	45.00 м^2	15.00 м^2	4 из 25
Общая	Жилая	Кухня	Этаж

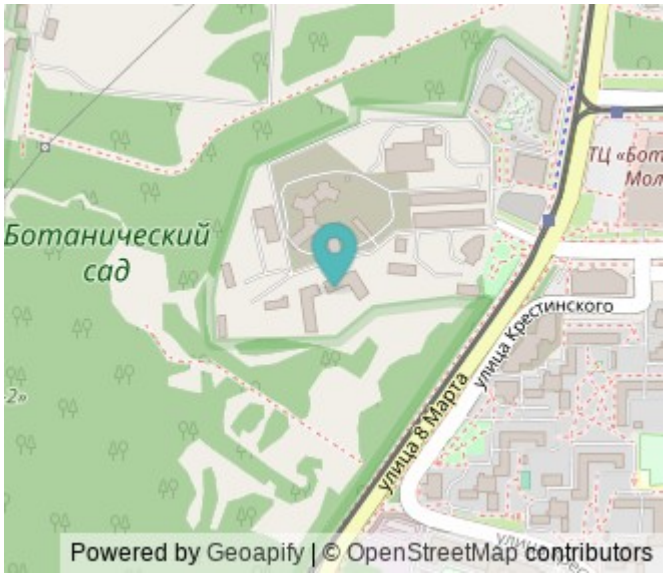

Продажа 3-комнатной квартиры с видом на Ботанический сад в ЖК Ботаника Лайф Пространство, где свет льётся через панорамные окна, а интерьер будто сошёл со страниц интерьерного журнала. Эта квартира — готовое решение для тех, кто ценит эстетику, приватность и гармонию с природой. Ключевые характеристики: 3 изолированные комнаты: правильная планировка подойдёт как для семьи, так и для пары, ценящей простор. Этаж с красивыми видовыми характеристиками: окна выходят на зелень Ботанического сада — безмолвный, но вдохновляющий сосед. Квартира полностью готова к проживанию: качественный свежий ремонт в светлой гамме, дорогие материалы отделки, натуральное дерево, фактурные стены, дизайнерское освещение. Ванная комната в сдержанной палитре: современная сантехника, просторная ванна, ниша для хранения — всё продумано до мелочей. Для ценителей: Этот интерьер — не просто модный, он вне времени. Здесь ничто не отвлекает от покоя, который чувствуется в каждой детали: от тёплого паркета ёлочкой до воздушных портьер, мягко рассеивающих свет. О комплексе: ЖК Ботаника Лайф — современный жилой квартал с ухоженной территорией, видеонаблюдением и ландшафтным дизайном. Просторный двор без машин, детская площадка, прогулочные аллеи — всё для комфортной жизни в зелёном районе города. Документы ...

0 с 24.05.2025, обновлен 24.05.2025

Продавец: Собственник

Телефон: +79126916845

Характеристики

Количество комнат	3	Тип дома	кирпично-монолитный
Этаж	4	Этажей всего	25
Площадь жилая	45.00 кв. м	Площадь кухни	15.00 кв. м
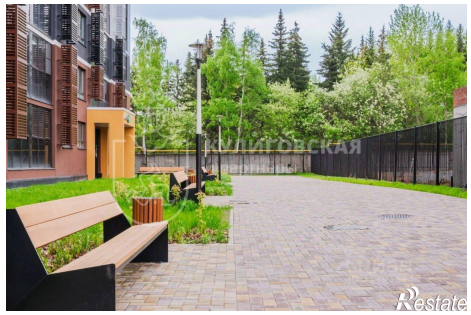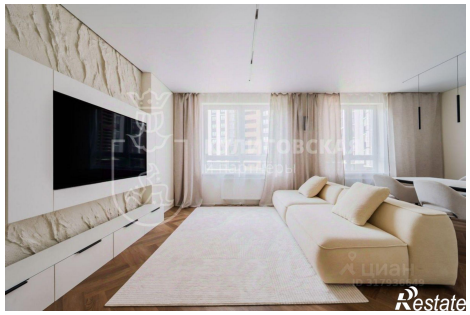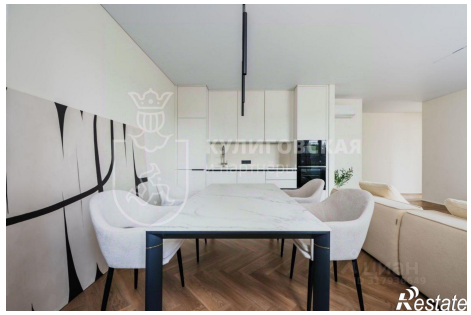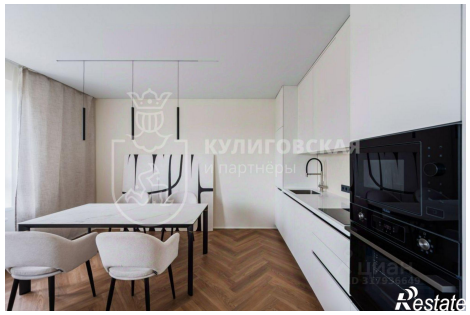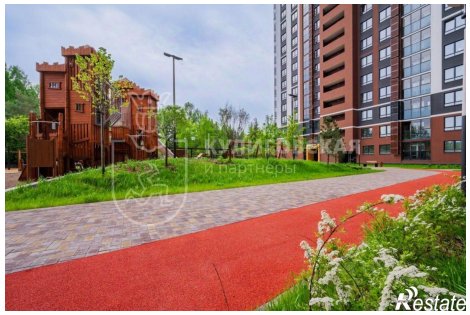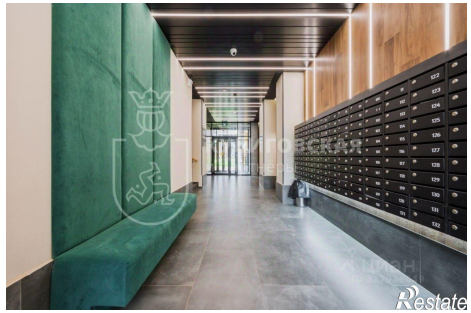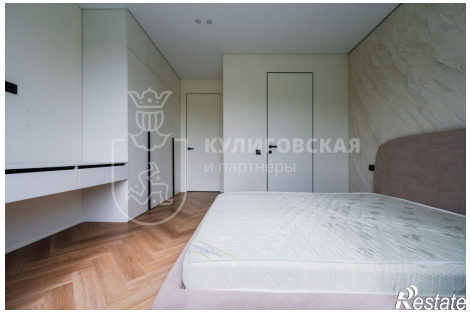
https://ekaterinburg.restate.ru/obj/prodazha-tryohkomnatnoy-kvartiri-ulica-8-marta-204d-18231964125/