Купить квартиру за 4 525 000 рублей на ул Бисертская, 26

Свердловская область, Муниципальное Образование Екатеринбург, Екатеринбург, ул Бисертская, 26

Ботаническая

4 525 000 Р

71 825Р за м^2

63.00 м^2	47.00 м^2	9.00 м^2	1 из 9
Общая	Жилая	Кухня	Этаж

3-х комнатная квартира ищет хозяина) Хочу обрести новую семью... Хочу поселить в своих трёх комнатах (16+15 +17м.кв)большую семью с детишками Хочу преобразиться новыми обоями, яркой кухней, красивыми шторами, например, с фото ночного города...Хочу жить! Я обещаю радовать своих новых хозяев светлыми окнами, раздельными комнатами, большим балконом и лоджией,где можно подышать-помечтать или устроить пати для маминой коллекции цветов) Хочу праздника, детской беготни, когда из кухни вкусно пахнет пирогом, когда вокруг все живо и в движении. Я давно одна, не могу больше жить в тишине. Молодая семья, активная и энергичная...ауууу. я жду вас на 1 этаже по адресу: ... Приходите знакомиться)

0 с 24.05.2025, обновлен 24.05.2025

Продавец: Собственник

Телефон: +79126923720

Характеристики
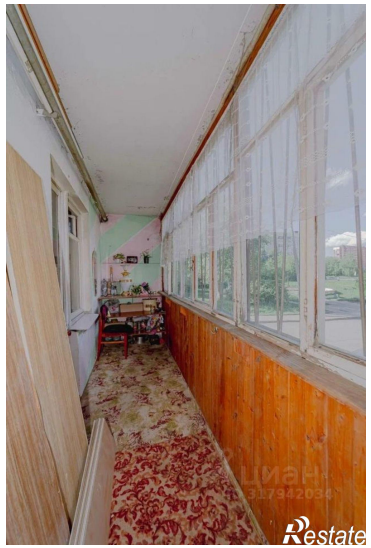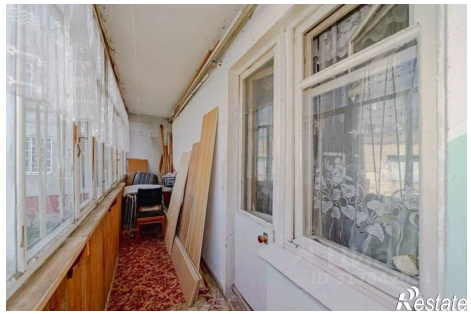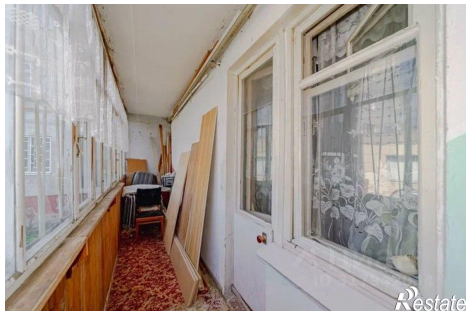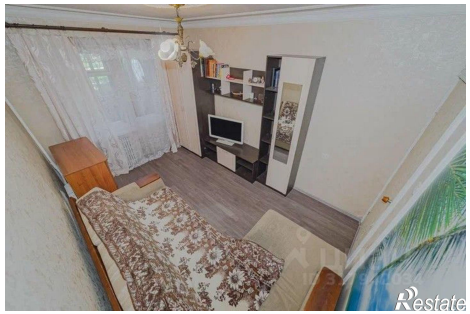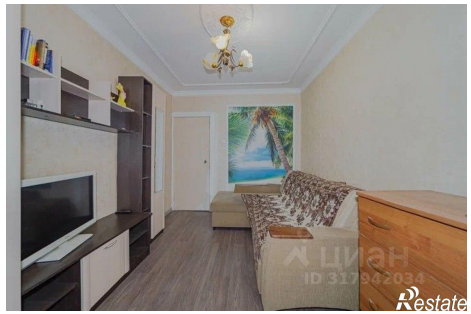
Количество комнат	3	Этаж	1
Этажей всего	9	Площадь жилая	47.00 кв. м
Площадь комнат	16.00 кв. м	Площадь кухни	9.00 кв. м