Сдать квартиру за 21 000 рублей на ул Начдива Онуфриева, 14

Свердловская область, Муниципальное Образование Екатеринбург, Екатеринбург, ул Начдива Онуфриева, 14

Чкаловская

21 000 Р в месяц

35.00 м^2	19.00 м^2	6.00 м^2	6 из 14
Общая	Жилая	Кухня	Этаж

Сдаётся уютная однокомнатная квартира площадью 35 кв. м. на 6 этаже 14-этажного дома. В квартире сделан ремонт, поэтому вы сразу почувствуете себя как дома. Планировка включает совмещённый санузел с ванной. Из окон открывается вид на тихий двор. Также в квартире имеется лоджия. Дом в хорошем состоянии, оборудован пассажирским и грузовым лифтами, что удобно для переезда и повседневной жизни. Для вашего автомобиля предусмотрена наземная парковка. Инфраструктура района отлично развита: рядом с домом находятся школы, детские сады, клиники и магазины. Всё необходимое для жизни — в шаговой доступности. Добраться до центра города можно быстро и удобно, благодаря хорошей транспортной доступности. Условия аренды: договор напрямую от собственника, без комиссии. Залог обсуждается индивидуально. Приглашаем вас на просмотр! Записывайтесь, чтобы увидеть всё своими глазами и почувствовать атмосферу этого уютного жилья. Просьба звонить после 17:00.

4 с 26.05.2025, обновлен 26.05.2025

Продавец: Собственник

Телефон: +79126930762

Характеристики

Количество комнат	1	Этаж	6
Этажей всего	14	Площадь жилая	19.00 кв. м
Площадь кухни	6.00 кв. м		

https://ekaterinburg.restate.ru/obj/arenda-odnokomnatnoy-kvartiri-ul-nachdiva-onufrieva-14-18231969488/

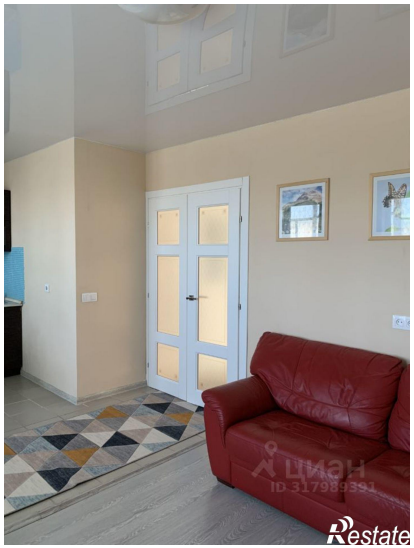
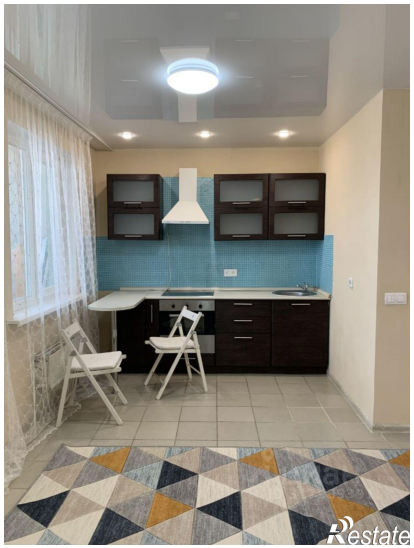

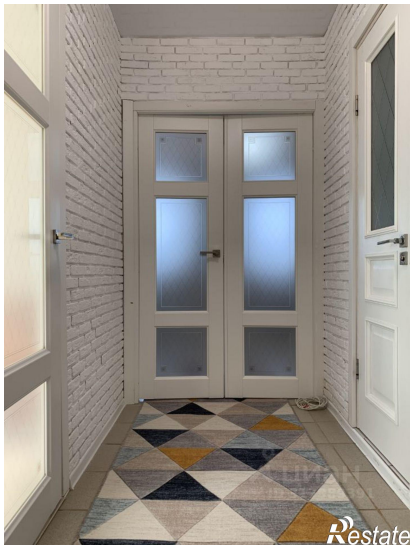
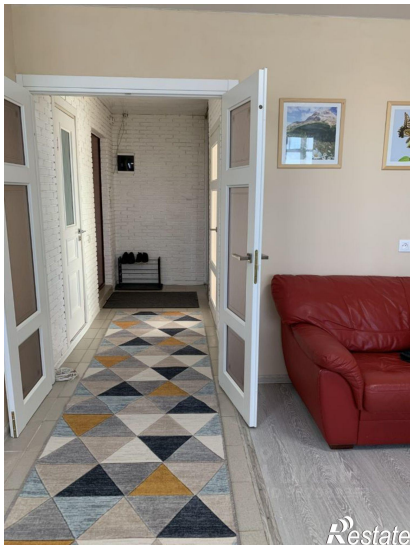

Restate

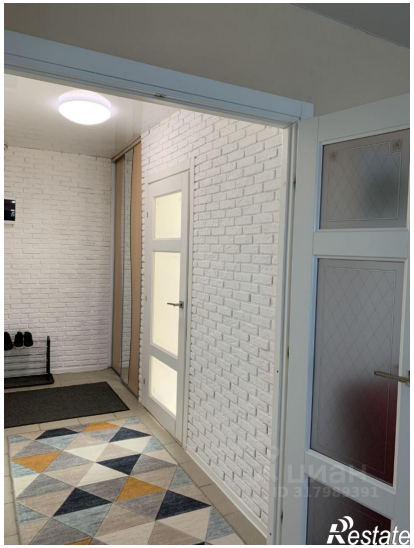
Restate