Купить квартиру за 3 500 000 рублей на Вишнёвая улица, 34А

Свердловская область, Екатеринбург, Вишнёвая улица, 34А

Площадь 1905 года

3 500 000 Р
102 941Р за м$^2$

| 34.00 м$^2$ | 24.00 м$^2$ | 5.00 м$^2$ | 3 из 3 |
|---|---|---|---|
| Общая | Жилая | Кухня | Этаж |

Арт. 105822484 Продам уютную 2ух комнатную квартиру. Один собственник. Причина продажи улучшение жилья и увеличение жилой площади.

0 с 26.05.2025, обновлен 26.05.2025

Продавец: Собственник

Телефон: +79122521583

## Характеристики

| | | | |
|---|---|---|---|
| Количество комнат | 2 | Тип дома | кирпичный |
| Этаж | 3 | Этажей всего | 3 |
| Площадь жилая | 24.00 кв. м | Площадь комнат | 16.00 кв. м |
| Площадь кухни | 5.00 кв. м | | |

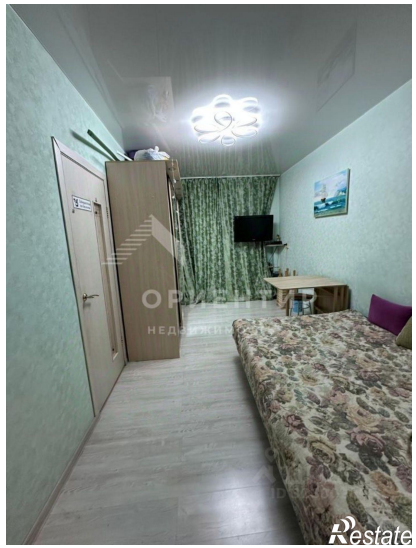
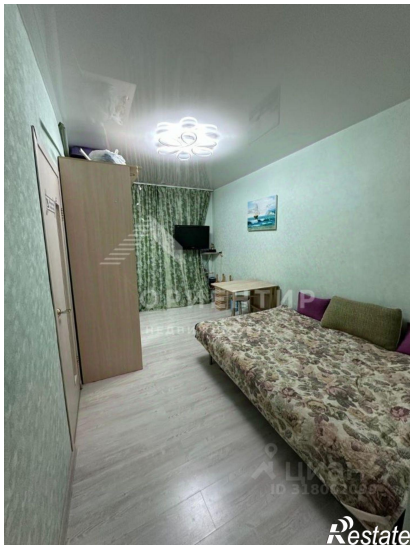

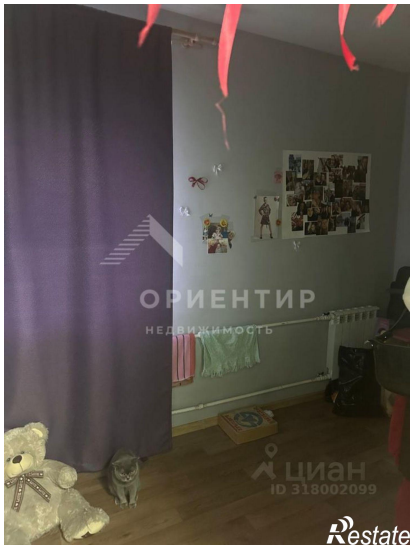

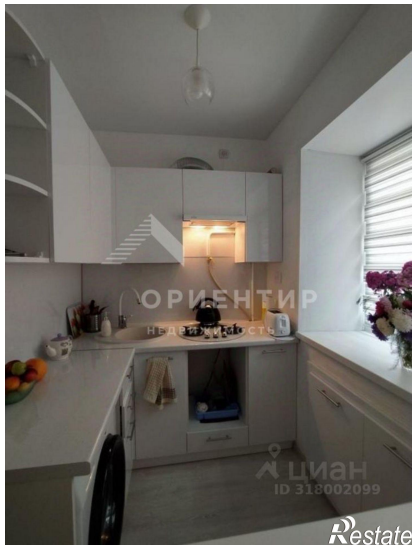

ОРИЕНТИР
НЕДВИЖИМОСТЬ
ЦИАН
ID 318002099
Restate

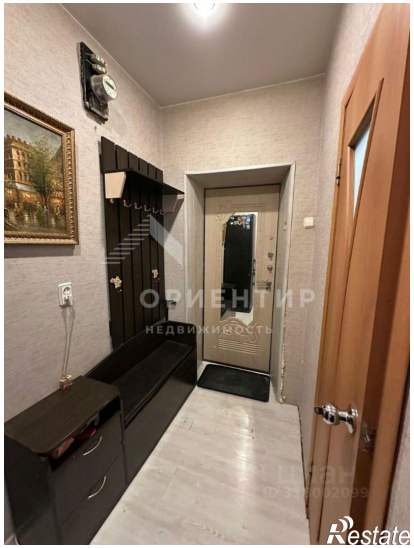
ОРИЕНТИР
НЕДВИЖИМОСТЬ
Restate