Купить квартиру за 12 360 000 рублей на Широкий переулок, 6

Свердловская область, Екатеринбург, Широкий переулок, 6

Ботаническая

12 360 000 Р
228 889Р за м^2

54.00 м^2	30.40 м^2	19.00 м^2	23 из 25
Общая	Жилая	Кухня	Этаж

Продается квартира с дизайнерским ремонтом и паркингом! Выгодная инвестиция! Мечтаете о стильной квартире, не требующей вложений? Хотите получать стабильный доход от аренды? Тогда это предложение для вас! Предлагается к продаже уютная квартира с дизайнерским ремонтом в престижном районе! Преимущества: Современный ремонт: Использованы качественные материалы, стильный дизайн, функциональная планировка. Полностью готова к проживанию: Квартира укомплектована мебелью и техникой, вам остается только заехать! Собственный паркинг: Больше никаких проблем с поиском места для вашего автомобиля! Выгодная инвестиция: Квартира уже сдается в аренду и приносит стабильный доход! Отличный вариант для пассивного заработка. Удобное расположение: Развитая инфраструктура, рядом магазины, школы, детские сады, парки и транспортная развязка. Не упустите возможность стать владельцем квартиры своей мечты и начать получать пассивный доход! Звоните прямо сейчас и записывайтесь на просмотр! Арт. 105152246

0 с 26.05.2025, обновлен 26.05.2025

Продавец: Собственник

Телефон: +79826207219

Характеристики

Количество комнат	1	Тип дома	панельный
Этаж	23	Этажей всего	25
Площадь жилая	30.40 кв. м	Площадь комнат	20.00 кв. м
Площадь кухни	19.00 кв. м		
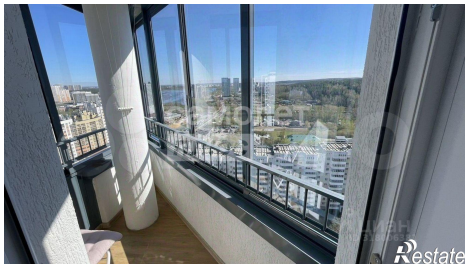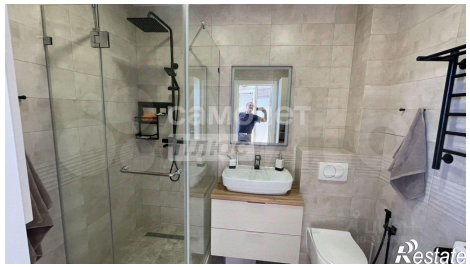
https://ekaterinburg.restate.ru/obj/prodazha-odnokomnatnoy-kvartiri-shirokiy-pereulok-6-18231973992/