Купить квартиру за 6 500 000 рублей на бульвар Сергея Есенина, 3

Свердловская область, Екатеринбург, бульвар Сергея Есенина, 3

Геологическая

6 500 000 Р

103 175Р за м^2

63.00 м^2	7.00 м^2	7 из 9
Общая	Кухня	Этаж

Продается отличная 3 комнатная квартира. Район с развитой инфраструктурой: детские садики, школа, гимназия, салон красоты, Академия Гимнастики, супермаркеты, аптека. Хорошая транспортная развязка. Дом расположен внутри спального района, много зелени. Квартира с функциональной планировкой, очень теплая и уютная. Окна на разные стороны. Лоджия большая, утеплена. В квартире сделан ремонт: ламинат, натяжной потолок, в ванной комнате и санузле выложена качественная плитка, произведена замена труб, в санузле теплый пол. При продаже квартиры остается кухонный гарнитур, варочная поверхность , частично мебель в квартире. Квартира освобождена. Быстрый выход на сделку. Звоните, расскажу все подробно, если нужно помогу с ипотекой, по самой выгодной ставке.

0 с 26.05.2025, обновлен 26.05.2025

Продавец: Собственник

Телефон: +79122310498

Характеристики

Количество комнат	3	Тип дома	панельный
Этаж	7	Этажей всего	9
Площадь кухни	7.00 кв. м		
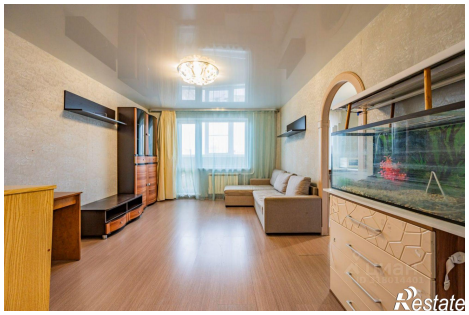
https://ekaterinburg.restate.ru/obj/prodazha-tryohkomnatnoy-kvartiri-bulvar-sergeya-esenina-3-18231974045/