Купить квартиру за 3 500 000 рублей на Латвийская улица, 41

Свердловская область, Екатеринбург, Латвийская улица, 41

Геологическая

3 500 000 Р
74 468Р за м^2

47.00 м^2	29.00 м^2	9.00 м^2	1 из 9
Общая	Жилая	Кухня	Этаж

Продается двухкомнатная квартира улучшенной планировки . Просторные изолированные комнаты , вместительная кухня ,и раздельный сан. узел . В квартире большая застекленная лоджия - 9 кв метров . Чистый подъезд и доброжелательные соседи. Во дворе оборудованная детская площадка , очень много зелени . В 5 минутах от дома остановка общественного транспорта , магазины , школа и детский сад - все для комфортной жизни . ID объекта в нашей базе: 17460

0 с 26.05.2025, обновлен 26.05.2025

Продавец: Собственник

Телефон: +79827121279

Характеристики

Количество комнат	2	Тип дома	панельный
Этаж	1	Этажей всего	9
Площадь жилая	29.00 кв. м	Площадь кухни	9.00 кв. м

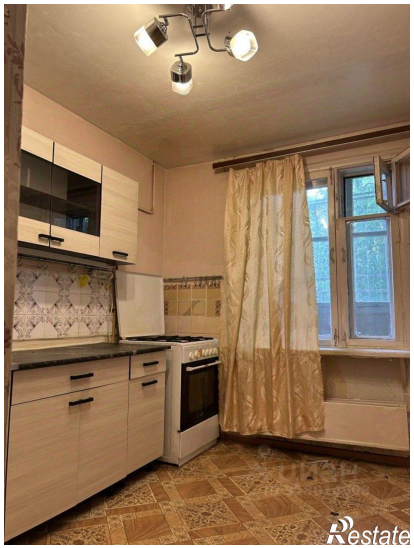

Restate

Restate