Купить квартиру за 19 500 000 рублей на Гаринский переулок, 5

Свердловская область, Екатеринбург, Гаринский переулок, 5

Площадь 1905 года

19 500 000 Р
325 000Р за м^2

60.00 м^2	18.00 м^2	31.00 м^2	15 из 25
Общая	Жилая	Кухня	Этаж

Эксклюзивное предложение на рынке недвижимости Екатеринбурга - уютная, светлая и просторная евродвушка 56 квадратных метров, в тихом спальном районе рядом с центром города - в ЖК Женева . Из окон 15 этажа открывается шикарный вид на центр города и на парк. 25-этажный кирпичный дом бизнес-класса, построен в 2019 году по спецпроекту. Свежий ремонт, квартира полностью укомплектована и оснащена всей необходимой мебелью и техникой - заезжай и живи. Большая кухня-гостиная 30,4 кв.м. с красивым панорамным видом, спальная комната 13,2 кв.м. с оборудованной гардеробной комнатой 4,5 кв.м. Ремонт в квартире и мебель делали для себя, не экономили. Экологичный электродом (класс А++) с выходом в прекрасный современный парк. Вместо традиционных батарей в доме установлены электрические конвекторы, которые не сушат воздух. Система позволяет быть независимым от центральных систем отопления и забыть об опрессовках, отключениях горячей воды и отопления. Установите желаемую температуру в каждой комнате через приложение и наслаждайтесь комфортом каждого дня. Современная система очистки воды, в которой вода очищается от вредных соединений и тяжелых металлов. Холл на первом этаже выполнен по специальному дизайнерскому проекту, строгие линии, благородные оттенки, мягкий свет погружают гостя в ...

0 с 26.05.2025, обновлен 26.05.2025

Продавец: Собственник

Телефон: +79122316285

Характеристики

Количество комнат	1	Тип дома	кирпичный
Этаж	15	Этажей всего	25
Площадь жилая	18.00 кв. м	Площадь кухни	31.00 кв. м
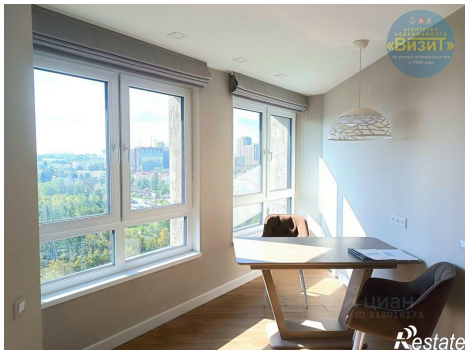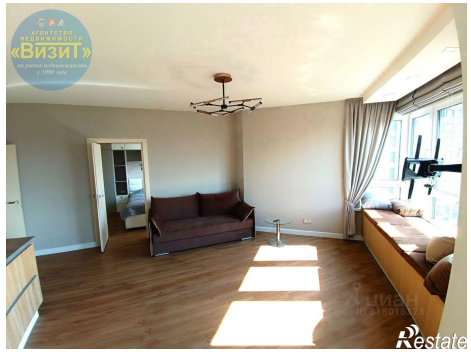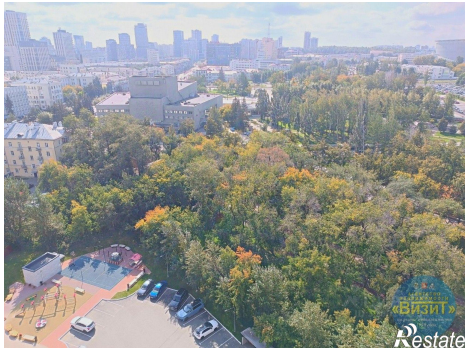
https://ekaterinburg.restate.ru/obj/prodazha-odnokomnatnoy-kvartiri-garinskiy-pereulok-5-18231974068/