Сдать квартиру за 22 000 рублей на улица Патриса Лумумбы, 38

Свердловская область, Екатеринбург, улица Патриса Лумумбы, 38

Ботаническая

22 000 Р в месяц

32.00 $м^2$	6.00 $м^2$	8 из 9
Общая	Кухня	Этаж

Сдается: 1-комн. квартира (Объявление С КОМИССИЕЙ от риелтора) Доп.: 8/9 эт, 32м2 Описание: БЕЗ МЕБЕЛИ. Сдам квартиру на длительный срок. Рядом ост.транспорта: Магазин Клён Автобус 77; Санаторная 53,77,81; Новосибирская Трамвай 9,14,17. Школы: 156,44,21. Садик: 566,385,482. Парк Камвольного комбината, парк им. Чкалова. *Депозит 22000. *Комиссия 50% при заселении.

0 с 27.05.2025, обновлен 27.05.2025

Продавец: Собственник

Телефон: +79122060302

Характеристики
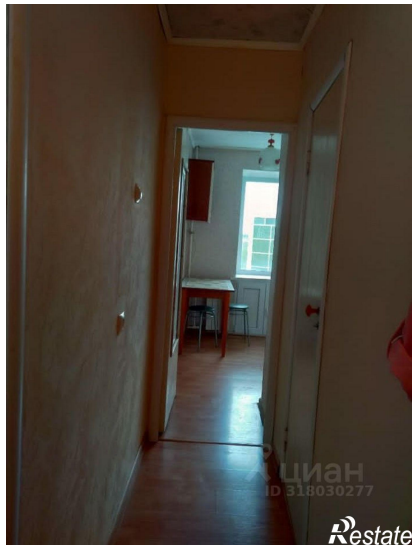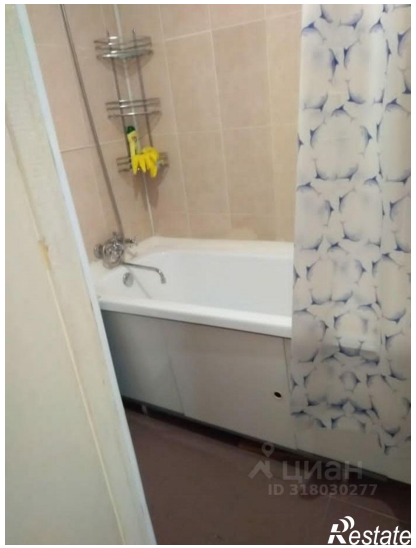
Количество комнат	1	Этаж	8
Этажей всего	9	Площадь кухни	6.00 кв. м