Купить квартиру за 10 980 000 рублей на улица Щербакова, 148/2

Свердловская область, Екатеринбург, улица Щербакова, 148/2

Ботаническая

10 980 000 Р

150 411Р за м^2

73.00 м^2	19.00 м^2	4 из 15
Общая	Кухня	Этаж

Продается роскошная 3-к квартира в ЖК River Park с ремонтом и полной комплектацией! Готова для проживания. О квартире: - Площадь: 73.1 кв.м - Комфортный 4 этаж: (окна на 2 стороны, благодаря чему квартира светлая, комфортное проветривание) - Планировка: кухня-гостиная + 3 изолированные комнаты (можно под спальни, кабинет, детскую) - Ремонт: дизайнерский, качественные материалы - Год сдачи: 2021 г. Полная комплектация «под ключ»: Тёплые полы в коридоре и в санузле. Кухня: гарнитур + встроенная техника (холодильник, духовка, варочная панель, измельчитель, фильтр с обратным осмосом, вытяжка); Гостиная: диван, система хранения; Спальни: двухспальная кровать с ортопедическим матрасом, шкаф-купе; Детская: кровать и вся встроенная мебель (шкафы, стол); Санузлы: водонагреватель, стиральная машинка. Уникальные преимущества: - Собственный пляж и набережная в шаговой доступности; - Инфраструктура: спортивные площадки, лес для прогулок, Уктусские горы рядом. Возможен торг при быстром выходе на сделку. Звоните прямо сейчас! Не упустите шанс жить у воды с комфортом премиум-класса! Фото и видео прилагаются. Готовы показать квартиру в любое удобное время! Помощь в оформлении ипотеки. ID объекта в нашей базе: 25726

0 с 27.05.2025, обновлен 27.05.2025

Продавец: Наталья Васильевна

Телефон: +79122904562

Характеристики

Количество комнат	3	Этаж	4
Этажей всего	15	Площадь кухни	19.00 кв. м
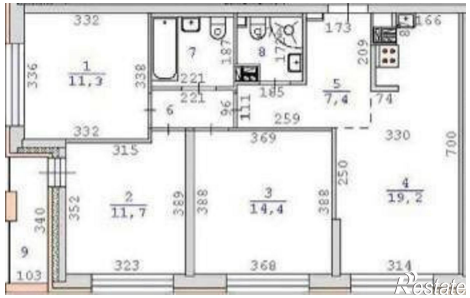
https://ekaterinburg.restate.ru/obj/prodazha-tryohkomnatnoy-kvartiri-ulica-shherbakova-148-2-18231979462/