Купить квартиру за 4 600 000 рублей на улица Бажова, 43

Свердловская область, Екатеринбург, улица Бажова, 43

Динамо

4 600 000 Р

117 949Р за м^2

39.00 м^2	5.00 м^2	1 из 3
Общая	Кухня	Этаж

2-комнатная квартира с потолками 3 метра. Характеристики: Две комнаты 12,5 и 10 кв.м. Кухня 5,3 кв.м. Сан/узел раздельный Дом 1950 года постройки, капитальный ремонт был в 2017 году. Квартира под ремонт, подходит для реализации ваших творческих проектов! Большое преимущество планировки - все помещения изолированные. Вид дома сталинка - потолки 3 метра. Инфраструктура: В пешей доступности Гимназия №37, детские сады, остановки транспорта Бажова, Шевченко, Восточная. Магазин Магнит, салоны красоты и почта. До центра 10 минут на автомобиле, пешком 30 минут до площади 1905 года. Звоните и записывайтесь на просмотр! С удовольствием покажем вам квартиру.

0 с 29.05.2025, обновлен 29.05.2025

Продавец: Авдошина Алина

Телефон: +79126730622

Характеристики

Количество комнат	2	Этаж	1
Этажей всего	3	Площадь кухни	5.00 кв. м
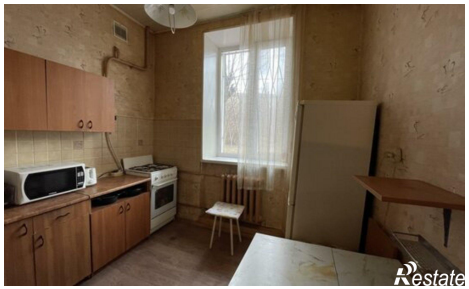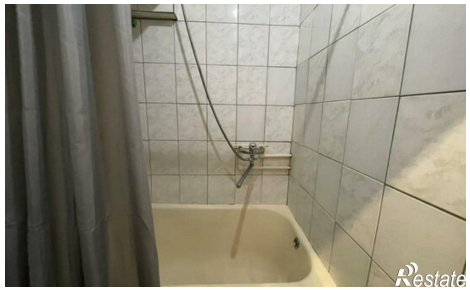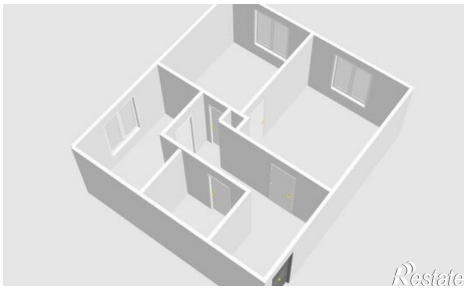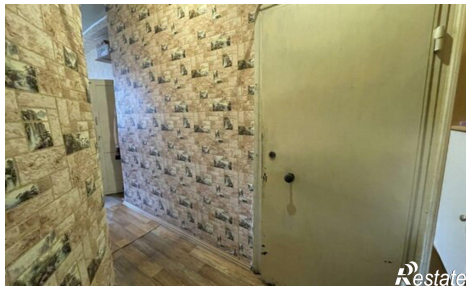
https://ekaterinburg.restate.ru/obj/prodazha-dvuhkomnatnoy-kvartiri-ulica-bazhova-43-18231984985/