Купить квартиру за 22 500 000 рублей на ул Машинная, 4

Свердловская область, Муниципальное Образование Екатеринбург, Екатеринбург, ул Машинная, 4

Чкаловская

22 500 000 Р
277 778Р за м^2

81.00 м^2	38.00 м^2	4 из 33
Общая	Кухня	Этаж

Продается трехкомнатная квартира с дизайнерским ремонтом, расположенная в жилом комплексе «Парковый квартал», рядом с парком ЦПКиО им. Маяковского! Квартира, полностью готова к комфортной жизни. Свободная планировка: кухня-гостиная, спальня, детская комната, гардеробная и два санузла. В квартире выполнен элитный ремонт с использованием европейских материалов премиум-качества. Полы покрыты ламинатом MY STEP (производство Германия) и керамогранитом ITALON (Италия) с системой подогрева. Стены и потолки, покрытые моющейся и устойчивой к повреждениям краской. В гостиной и прихожей стены покрыты декоративная штукатуркой. В детской комнате на стене роспись художника. Двери скрытой установки с итальянской фурнитурой. Квартира укомплектована новой мебелью, изготовленной на заказ, и современной техникой. Светильники и люстра немецкого бренда MAYTONI наполняют пространство теплым светом, а розетки и выключатели Schneider Electric гарантируют безопасность и надежность. Система приточной вентиляции с бризерами TION 4S в каждой комнате обеспечивает постоянный приток свежего воздуха. В санузлах установлена сантехника европейских брендов: смесители и душ GROHE, инсталляции TECE, унитазы и биде JACOB DELAFON, ванна CEZARES – все для вашего комфорта и удовольствия. Водонагреватель на 50 ...

0 с 29.05.2025, обновлен 29.05.2025

Продавец: Анастасия Сергеевна

Телефон: +79827010080

Характеристики

Количество комнат	3	Этаж	4
Этажей всего	33	Площадь кухни	38.00 кв. м
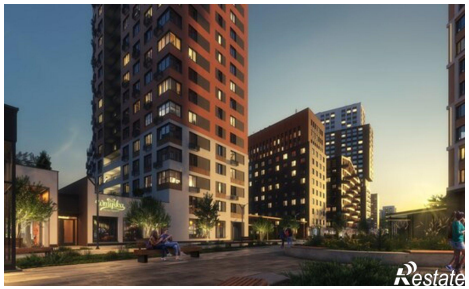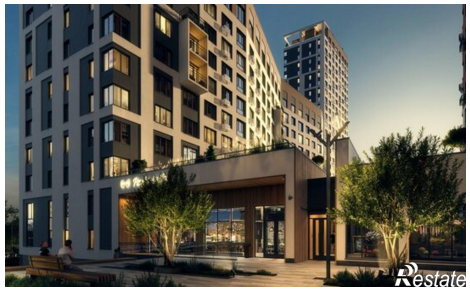
https://ekaterinburg.restate.ru/obj/prodazha-tryohkomnatnoy-kvartiri-ul-mashinnaya-4-18231985851/