Сдать квартиру за 65 000 рублей на ул Библиотечная, 25

Свердловская область, Муниципальное Образование Екатеринбург, Екатеринбург, ул Библиотечная, 25

Площадь 1905 года

65 000 Р в месяц

65.00 м^2	33.00 м^2	13.00 м^2	10 из 25
Общая	Жилая	Кухня	Этаж

Сдам 2х комнатную квартиру 65м2 на долгосрок. Очень приятная светлая Квартира 65м2 в отличном районе (втузгородок), расположенная на юго-восточной солнечной стороне В шаговой доступности остановки общественного транспорта(в том числе станция электричек и поездов Шарташ), школы, дет. садики, УРФУ, Дом имеет: Закрытый двор, детская и спортивная площадка во дворе Подземный паркинг с лифтом сразу на этаж Система видеонаблюдения и охраны ВСЯ МЕБЕЛЬ И ТЕХНИКА НА ФОТО ОСТАЕТСЯ В КВАРТИРЕ Кухня Lorena (вся фурнитура blum и hettich) Холодильник bosch Духовой шкаф bosch Варочная поверхность bosch Посудомойка bosch Вытяжка и микроволновка candy Стиральная машина LG

0 с 30.05.2025, обновлен 31.05.2025

Продавец: Собственник

Телефон: +79126919459

Характеристики

Количество комнат	2	Тип дома	монолитный
Этаж	10	Этажей всего	25
Площадь жилая	33.00 кв. м	Площадь кухни	13.00 кв. м
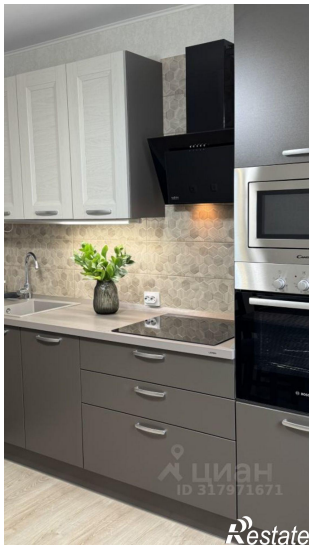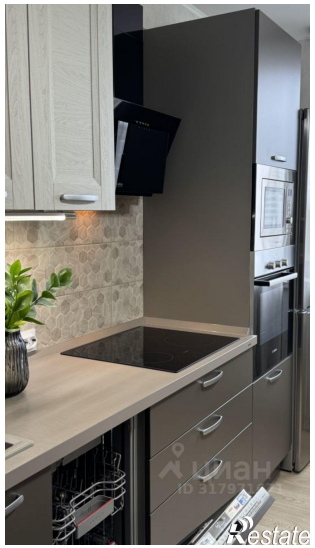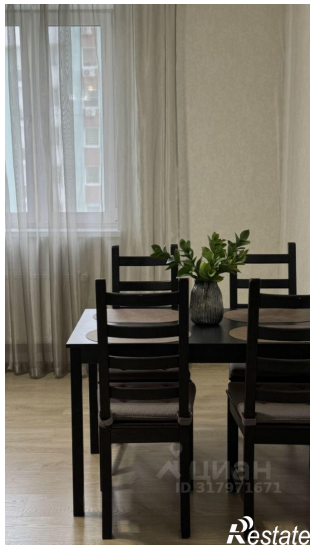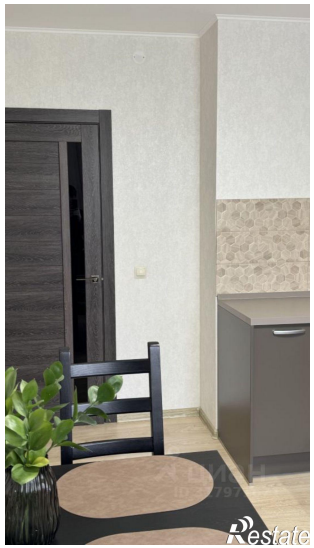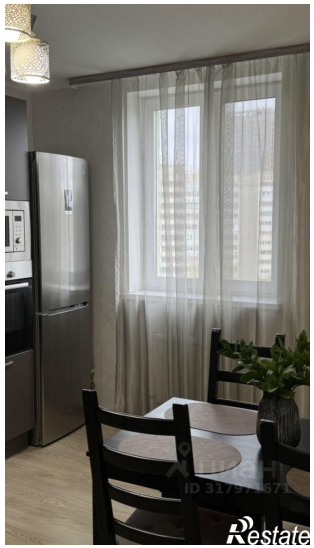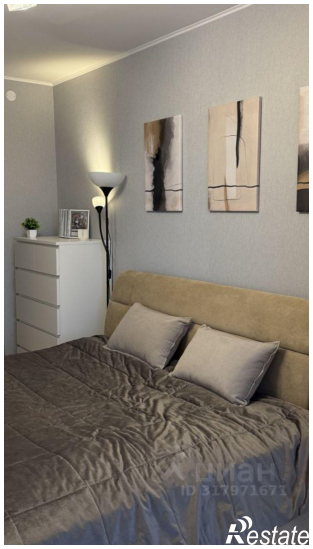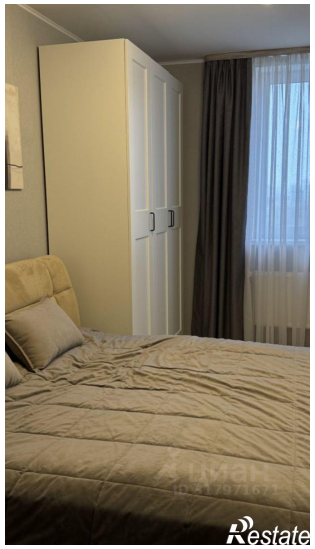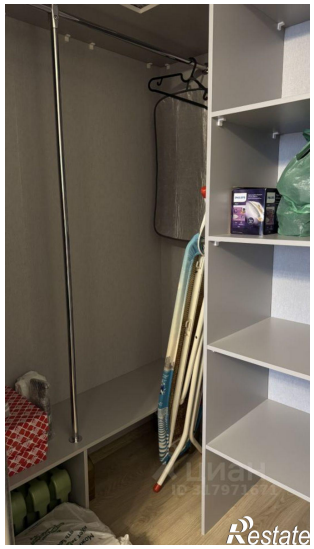
https://ekaterinburg.restate.ru/obj/arenda-dvuhkomnatnoy-kvartiri-ul-bibliotechnaya-25-18231990745/