# Купить квартиру за 5 700 000 рублей на пр-кт Космонавтов, 110

Свердловская область, Муниципальное Образование Екатеринбург, Екатеринбург, пр-кт Космонавтов, 110

Проспект Космонавтов

5 700 000 Р
142 500Р за м$^2$

| 40.00 м$^2$ | 10.90 м$^2$ | 19.00 м$^2$ | 16 из 25 |
|---|---|---|---|
| Общая | Жилая | Кухня | Этаж |

Арт. 105919128 КВАРТИРА (ЕВРО-2) В ОДНОЙ ИЗ ВЫСОТОК НА ВЕЕРЕ! Расположена по адресу: бульвар Владимира Белоглазова д. 5 Общая площадь — 40,3 кв.м. и теплая лоджия 4 кв.м. ДОМ СДАН! Твинс — комплекс комфорт-класса в новом развивающемся жилом микрорайоне Изумрудный бор , на границе районов Уралмаш и Эльмаш. Дом имеет 3 секции и переменную этажность, удалён от проезжей части, скрыт от шума и пыли дорог. Вблизи находятся дома новой застройки, что гарантирует определённый тип соседей. Удобная дорожно-транспортная развязка обеспечивает связь со всеми районами города. А развитая инфраструктура района предоставляет всё, что нужно современному человеку, в шаговой доступности. Так, для комфортной жизни в 5 минутах езды и 15 ходьбы расположен ТРЦ Veer Mall , где открыты магазины с самыми необходимыми товарами, есть различные заведения и сервисы, а также кинотеатр. Рядом: - медицинские учреждения — Городская клиническая больница 14, семейная поликлиника УГМК-Здоровье и стоматология - образовательные учреждения — детский сад 529 и школа 95 - места для отдыха на природе — парк Пышминские озерки , река Пышма, озёра Балтым и Исетское - остановки общественного транспорта (автобусы: 96, 96Б, 99; трамвай: 333) - 30 минут на авто до центра города ! По проекту на первых этажах ЖК появится коммерция ...

0 с 30.05.2025, обновлен 30.05.2025

Продавец: Собственник

Телефон: +79122515743

## Характеристики

| | | | |
|---|---|---|---|
| Количество комнат | 1 | Тип дома | кирпично-монолитный |
| Этаж | 16 | Этажей всего | 25 |
| Площадь жилая | 10.90 кв. м | Площадь комнат | 10.90 кв. м |
| Площадь кухни | 19.00 кв. м | | |
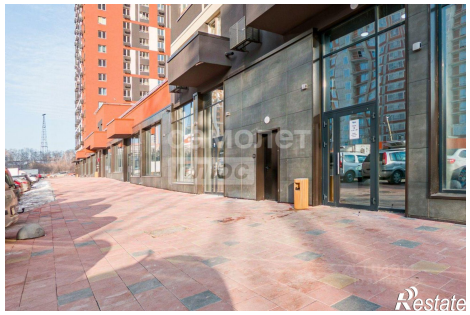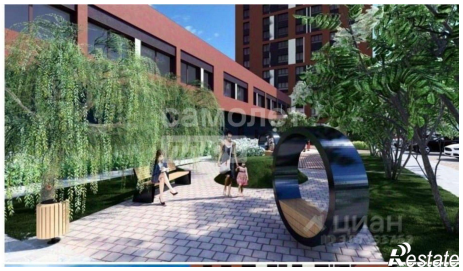
https://ekaterinburg.restate.ru/obj/prodazha-odnokomnatnoy-kvartiri-pr-kt-kosmonavtov-110-18231990821/