Купить квартиру за 10 990 000 рублей на ул Сулимова, 31

Свердловская область, Муниципальное Образование Екатеринбург, Екатеринбург, ул Сулимова, 31

Машиностроителей

10 990 000 Р
108 812Р за м^2

101.00 м^2	15.00 м^2	6 из 9
Общая	Кухня	Этаж

Продается хорошая трехкомнатная квартира недалеко от центра. Это то, что вы искали! Прекрасный вариант для семьи с ребенком, с детьми. Отличная планировка, удобная для комфортного расположения мебели. Просторная кухня-гостинная позволяет семье больше времени проводить вместе. В квартире светло в течение всего дня. Просторный утепленный балкон с ремонтом. Недавно произведена замена труб. Отличная шумоизоляция стен. На стенах обои под покраску. Идеальный этаж - не высокий и не низкий. В подъезде всегда тихо и чисто. В подъезде установлен домофон. Придомовая территория оборудована парковочными местами и детской площадкой Около дома достаточное количество парковочных мест. Дом находится в одном из лучших спальных районов города. До остановки пара минут ходьбы. Квартира без залогов и обременений. Ключи - в день сделки, квартира свободна. Помощь в оформлении ипотеки. Данный вариант - один из лучших на рынке. Успевайте купить!. . Доступна ипотека по сниженной ставке от 13,9%. . Номер в базе: 11368622. Район: Пионерский.

0 с 31.05.2025, обновлен 31.05.2025

Продавец: Собственник

Телефон: +79826653104

Характеристики

Количество комнат	3	Этаж	6
Этажей всего	9	Площадь кухни	15.00 кв. м

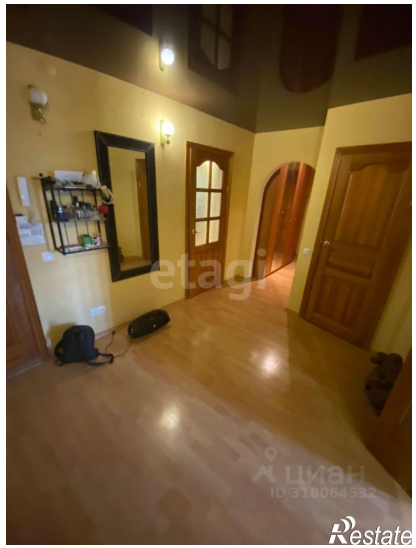

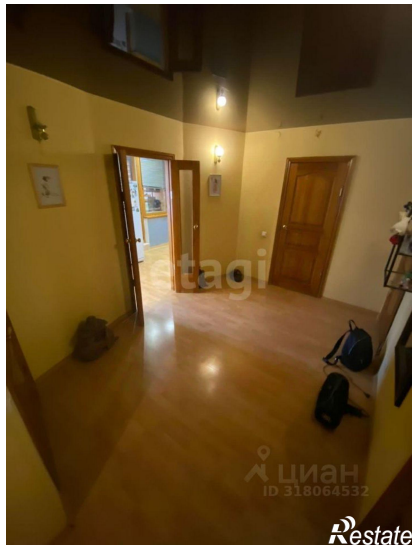

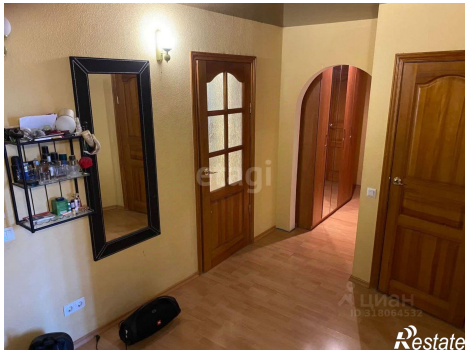
etagi
ЦИАН
ID 318064532
Restate

etagi
ЦИАН
ID 318064532
Restate