Купить квартиру за 8 400 000 рублей на улица Владимира Высоцкого, 5

Свердловская область, Екатеринбург, улица Владимира Высоцкого, 5

Площадь 1905 года

8 400 000 Р

164 706Р за м^2

51.00 м^2	28.00 м^2	9.00 м^2	6 из 26
Общая	Жилая	Кухня	Этаж

Продается уютная евродаушка в современном жилом комплексе по адресу: Екатеринбург, улица Владимира Высоцкого, 5. Квартира расположена на 6 этаже в малоэтажной секции, монолитного дома 2019 года. Два современных лифта. Окна выходят на лес на восток, что очень комфортно для проживания. Общая площадь составляет 52 кв. м, из которых спальня занимает 18,6 кв. м, а кухня -гостиная — 18,7 кв. м. Высота потолков — 2.75 метра. Из окон открывается вид на лес, квартира светлая и просторная. В квартире есть косметический ремонт, что позволит вам легко сделать пространство своим. Планировка удобная и продуманная, есть совмещенный санузел и лоджия, где можно обустроить дополнительное место для отдыха. Квартира продается со всей мебелью: две системы хранения, двухспальная кровать, 2 комода, два стола (обеденный и журнальный), кухонный гарнитур со встроенной бытовой техникой (духовой шкаф, варка. посудомойка), стиральная машина. ТВ., рабочее место. просторный санузел. квартира в ипотеке сбера. Район предлагает развитую инфраструктуру: в пешей доступности находятся школы, детские сады, банкии магазины. Рядом расположена Лесопарковая зона Шарташский лесопарк с выходом к озеру Шарташ. Документы готовы к сделке. Возможна покупка в ипотеку. Приглашаем вас на просмотр этой замечательной квартиры ...

0 с 31.05.2025, обновлен 31.05.2025

Продавец: Собственник

Телефон: +79826010523

Характеристики

Количество комнат	2	Тип дома	монолитный
Этаж	6	Этажей всего	26
Площадь жилая	28.00 кв. м	Площадь кухни	9.00 кв. м

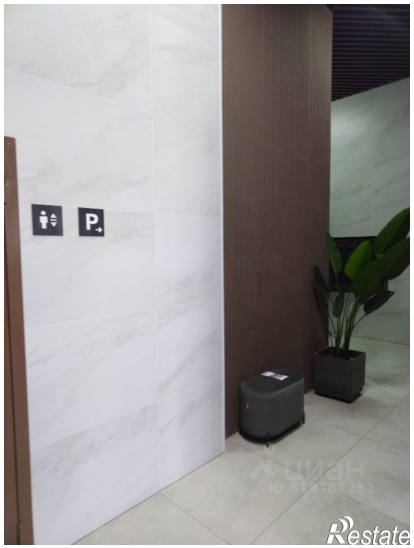

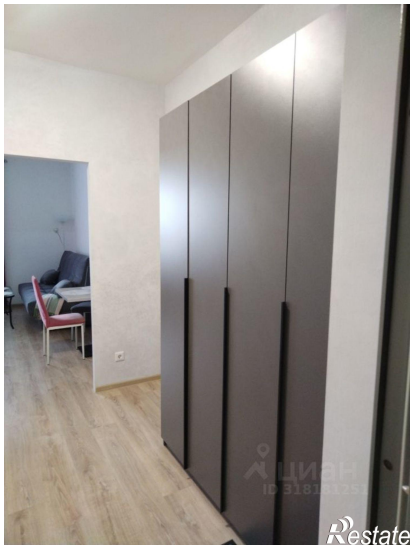

Restate

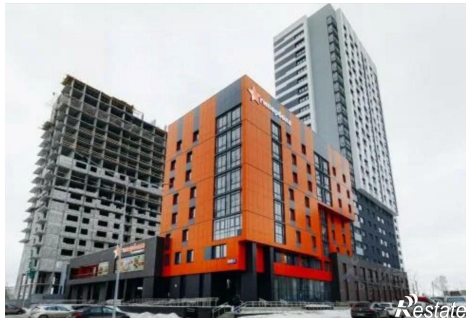
Restate