Сдать квартиру за 70 000 рублей на улица Пехотинцев, 2Г

Свердловская область, Екатеринбург, улица Пехотинцев, 2Г

Уральская

70 000 Р в месяц

73.00 $м^2$	8 из 11
Общая	Этаж

Сдаётся квартира от собственника: уют и комфорт в каждом уголке! Предлагаем вам уникальную возможность арендовать стильную квартиру, в которой мы делали ремонт для себя, используя только качественные материалы и современные технологии. Здесь вас ждёт абсолютно новая техника, включая стиральную машину, духовой шкаф, микроволновую печь и плиту — всё в идеальном состоянии и готово к использованию. Квартира расположена в удобном районе с развитой инфраструктурой. Окна выходят на сторону фонтанов, что создаёт атмосферу уюта и спокойствия. В ближайшем будущем рядом с домом откроется новый детский сад, что сделает эту квартиру идеальным местом для семей с детьми. Транспортная доступность также на высоте: трамвай и маршрутка находятся всего в 7 минутах пешком, что позволяет легко добраться до любой точки города. Дополнительным преимуществом является наличие подземного паркинга, а также удобная парковка у подъезда, что обеспечит вам комфорт и безопасность. Не упустите шанс стать первым жильцом этой замечательной квартиры! Звоните и записывайтесь на просмотр!

0 с 01.06.2025, обновлен 01.06.2025

Продавец: Собственник

Телефон: +79126104066

Характеристики

Количество комнат	3	Этаж	8
Этажей всего	11		

https://ekaterinburg.restate.ru/obj/arenda-tryohkomnatnoy-kvartiri-ulica-pexotincev-2g-18232002906/

Restate

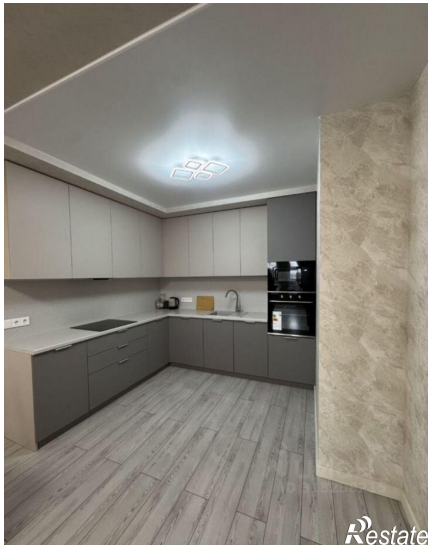
Restate