Купить квартиру за 3 900 000 рублей на улица Ильича, 71А

Свердловская область, Екатеринбург, улица Ильича, 71А

Проспект Космонавтов

3 900 000 Р
125 806Р за м^2

31.00 м^2	19.60 м^2	5.00 м^2	2 из 5
Общая	Жилая	Кухня	Этаж

Продается однокомнатная квартира на 2 этаже, без обременений и ипотеки. Один собственник. В квартире выполнен косметический ремонт. Все, что на фото остается в квартире: кухонный гарнитур с техникой, встроенные шкафы- купе в комнате и прихожей, диван, стенка под телевизор. В квартире выполнена перепланировка (сделан совмещенный санузел), перепланировка узаконена. На 1 этаже дома нежилое административное помещение. Дом расположен в тихом дворе, есть вместительная автомобильная парковка. До метро проспект Космонавтов 3 минуты пешком. В шаговой доступности магазины, остановки общественного транспорта, садики, школы, 5 минут до ТРЦ Омега.

0 с 01.06.2025, обновлен 01.06.2025

Продавец: Собственник

Телефон: +79826018448

Характеристики

Количество комнат	1	Тип дома	монолитный
Этаж	2	Этажей всего	5
Площадь жилая	19.60 кв. м	Площадь кухни	5.00 кв. м

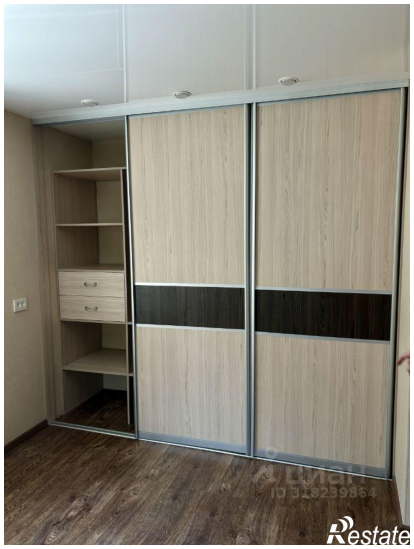

Restate

Restate