Купить квартиру за 5 700 000 рублей на Золотистый бульвар, 13

Свердловская область, Екатеринбург, Золотистый бульвар, 13

5 700 000 Р
154 054Р за м^2

37.00 м^2	15.50 м^2	17.00 м^2	2 из 9
Общая	Жилая	Кухня	Этаж

Продается однокомнатная квартира в современном новом доме в мкрн Солнечный. Квартира расположена на 2 этаже 9-этажного монолитного дома, построенного в 2025 году. Общая площадь квартиры составляет 37,5 кв. м, жилая площадь - 16 кв. м, а просторная кухня занимает 17 кв. м. Высота потолков - 2.7 метра! В квартире сделан ремонт (улучшенная чистовая отделка) поэтому все выглядит современно и уютно. Планировка включает в себя одну комнату-спальню, кухню-гостиную и совмещенный санузел, широкоформатные окна, классическая холодная лоджия. Окна выходят на улицу, что обеспечивает хорошее естественное освещение. Также есть лоджия, где можно обустроить зону отдыха. Дом оснащен всеми необходимыми удобствами: есть как пассажирский, так и грузовой лифт. Телеметрия, теплосчетчики. Колясочная. Для автовладельцев предусмотрена наземная парковка. Район с развитой инфраструктурой: рядом находятся школы, детские сады и магазины, что делает этот вариант особенно удобным для семей с детьми. До станции метро Ботаническая можно добраться на автомобиле всего за 15 минут. Квартира полностью готова к продаже. Ипотека возможна. Документы проверены. Отличный вариант как для личного проживания, так и для сдачи в аренду (пользуется спросом вне зависимости от сезона)! ID объекта в нашей базе: 2932

0 с 01.06.2025, обновлен 01.06.2025

Продавец: Собственник

Телефон: +79122310784

Характеристики

Количество комнат	1	Тип дома	кирпично-монолитный
Этаж	2	Этажей всего	9
Площадь жилая	15.50 кв. м	Площадь кухни	17.00 кв. м

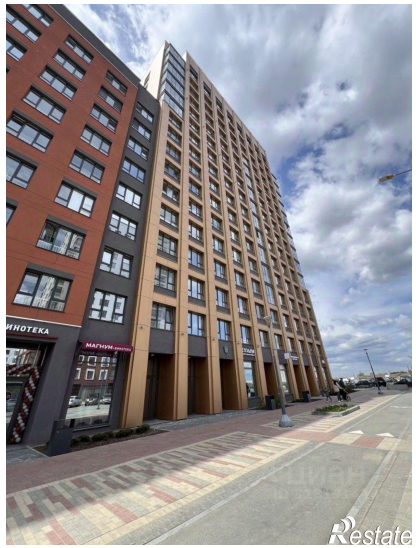

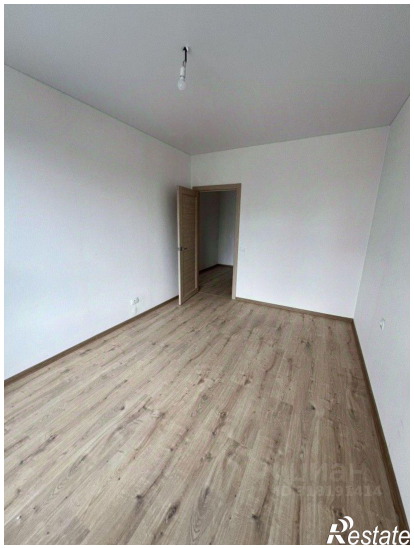

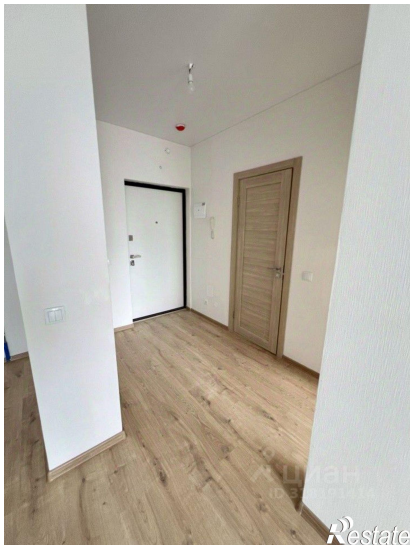

Restate

Restate