Купить квартиру за 4 700 000 рублей на улица Анатолия Муранова, 18

Свердловская область, Екатеринбург, улица Анатолия Муранова, 18

Геологическая

4 700 000 Р
134 286Р за м^2

35.00 м^2	14.50 м^2	12.00 м^2	6 из 9
Общая	Жилая	Кухня	Этаж

Продается однокомнатная квартира. Комнаты на разные стороны . Кухня 12 кв, с выходом на балкон. Комната 15 кв . Сделан косметический ремонт . Состояние хорошее . Низкие коммун платежи . Остается кухня и вся мебель . Один собственник. Документы в порядке, квартира без обременения. Один собственник . Чистая продажа без всяких обменов . Если не взял трубку напишите смс .

0 с 01.06.2025, обновлен 01.06.2025

Продавец: Собственник

Телефон: +79126316559

Характеристики

Количество комнат	1	Тип дома	монолитный
Этаж	6	Этажей всего	9
Площадь жилая	14.50 кв. м	Площадь кухни	12.00 кв. м

Restate

Restate

Restate

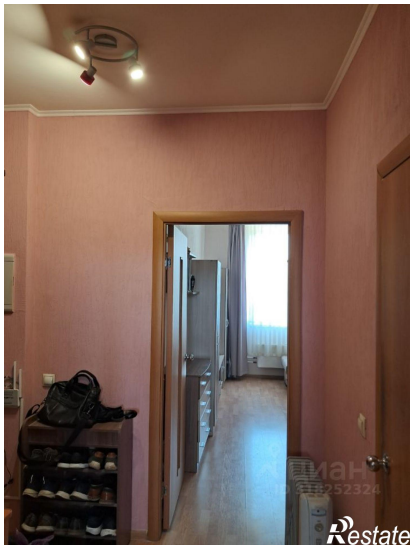
Restate

Restate