Сдать квартиру за 24 000 рублей на улица Евгения Савкова, 44Б/2

Свердловская область, Муниципальное Образование Екатеринбург, Екатеринбург, улица Евгения Савкова, 44Б/2

Геологическая

24 000 Р в месяц

32.00 м^2	19.00 м^2	10.00 м^2	7 из 8
Общая	Жилая	Кухня	Этаж

Сдам евродвушку (кухня с залом + комната). Новый дом. 7 этаж из 8 с лифтом. В квартире: кухонный гарнитур, холодильник, электроплита и духовка, микроволновка, 2 раскладных дивана, стол, вешалки, сушка для белья, душевая кабина, стиральная машина. Сдам на длительный срок. Без домашних животных. В квартире курить нельзя. 24000 в месяц + коммунальные платежи. Агентам не беспокоить. Первый контакт по сообщению через циан.

1 с 01.06.2025, обновлен 02.06.2025

Продавец: Собственник

Телефон: +79122605929

Характеристики

Количество комнат	2	Этаж	7
Этажей всего	8	Площадь жилая	19.00 кв. м
Площадь кухни	10.00 кв. м		
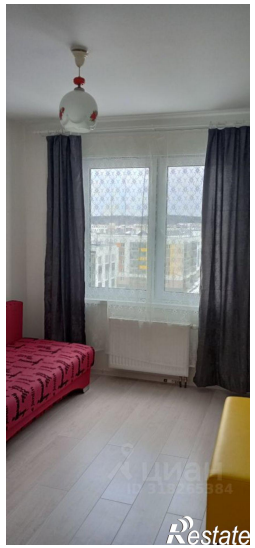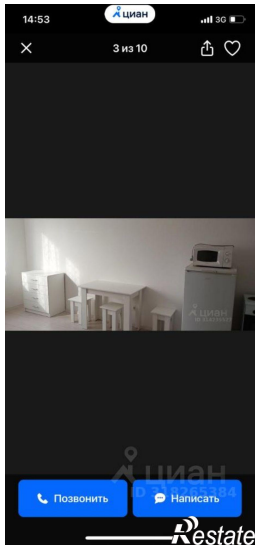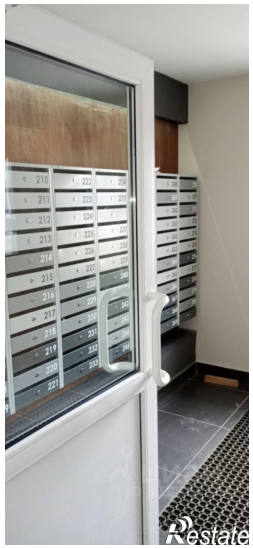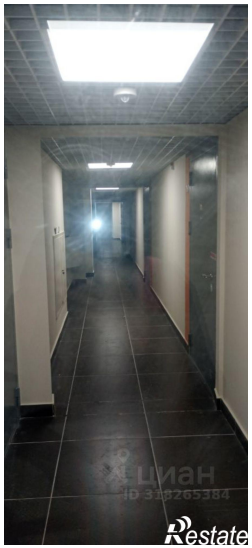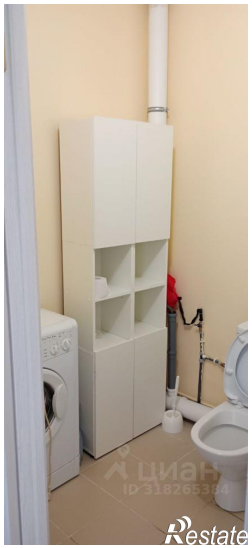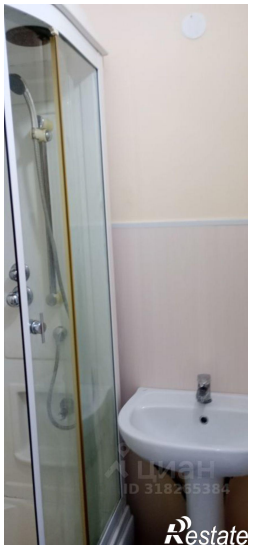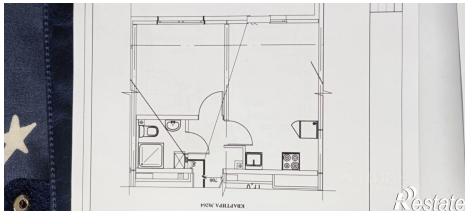
https://ekaterinburg.restate.ru/obj/arenda-dvuhkomnatnoy-kvartiri-ulica-evgeniya-savkova-44b-2-18232007381/