Купить квартиру за 4 320 000 рублей на ул Таватуйская, 4

Свердловская область, Муниципальное Образование Екатеринбург, Екатеринбург, ул Таватуйская, 4

Уральская

4 320 000 Р

91 915Р за м^2

47.00 м^2	26.10 м^2	8.00 м^2	8 из 9
Общая	Жилая	Кухня	Этаж

Продам 2 комнатную светлую квартиру. Большая, остекленная лоджия. Отличное расположение дома. Рядом парк Таганская слобода . Квартира удобной планировки, светлая. Большая лоджия. Удобная локация дома. Рядом три школы 183 170 173, два детских садика. Магазины, все в шаговой доступности. Один взрослый собственник. Без обременений, быстрый выход на сделку! ID объекта в нашей базе: 3296

0 с 01.06.2025, обновлен 01.06.2025

Продавец: Собственник

Телефон: +79826942368

Характеристики

Количество комнат	2	Тип дома	панельный
Этаж	8	Этажей всего	9
Площадь жилая	26.10 кв. м	Площадь кухни	8.00 кв. м

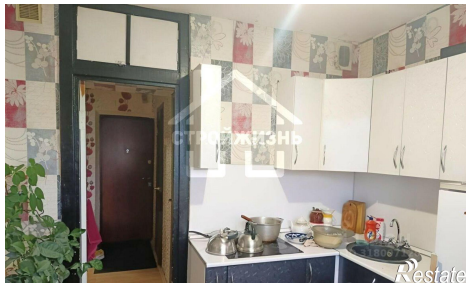

СТРОЙЖИЗНЬ
ЦИАН
Restate

СТРОЙЖИЗНЬ
ЦИАН
Restate