Сдать квартиру за 27 000 рублей на улица Вилонова, 6

Свердловская область, Екатеринбург, улица Вилонова, 6

Машиностроителей

27 000 Р в месяц

32.00 м^2	16.00 м^2	9.00 м^2	11 из 12
Общая	Жилая	Кухня	Этаж

Сдам однокомнатную квартиру на длительный срок для граждан РФ БЕЗ ЖИВОТНЫХ и БЕЗ ВРЕДНЫХ ПРИВЫЧЕК.Квартира полностью оборудована необходимой мебелью и техникой: диван, журнальный и компьютерный столы, кухонный гарнитур, обеденный стол, табуретки, варочная панель, электрочайник, микроволновая печь, холодильник, стиральная машина, гладильная доска, утюг, шкаф для белья,сушилка для белья на балконе. Заказан стул к компьютерному столу (в пути). Есть 2 подушки, одеяло, вся необходимая посуда для комфортного проживания. На лоджии постелен ковролин, лоджия большая, около 9 кв.м..Рядом остановка транспорта ГКБ 7, Менделеева, Пак Хаус. Окна выходят во двор, на детскую площадку, двор тихий. Рядом магазин Пятерочка, Магнит, Перекресток, ТРЦ Парк Хаус и др. Залог 25 000 рублей. Квартира чистая- заезжай и живи!

0 с 02.06.2025, обновлен 02.06.2025

Продавец: Собственник

Телефон: +79126316050

Характеристики

Количество комнат	1	Этаж	11
Этажей всего	12	Площадь жилая	16.00 кв. м
Площадь кухни	9.00 кв. м		

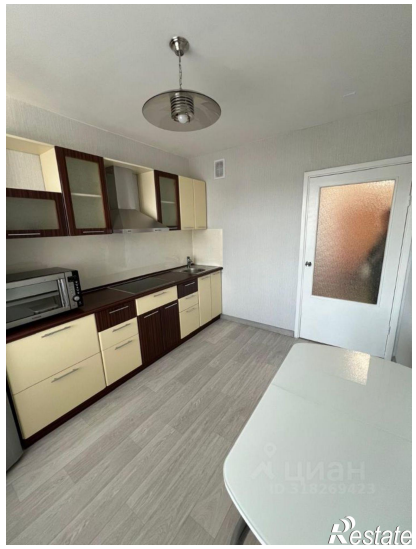
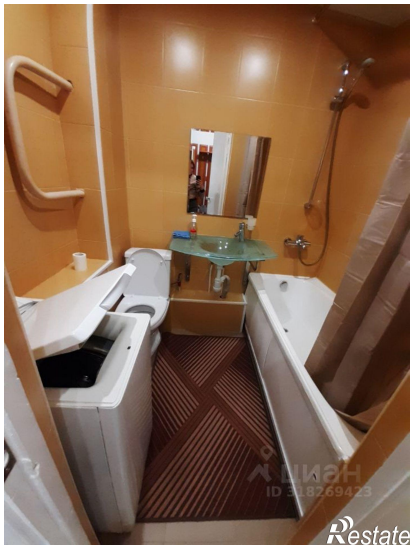

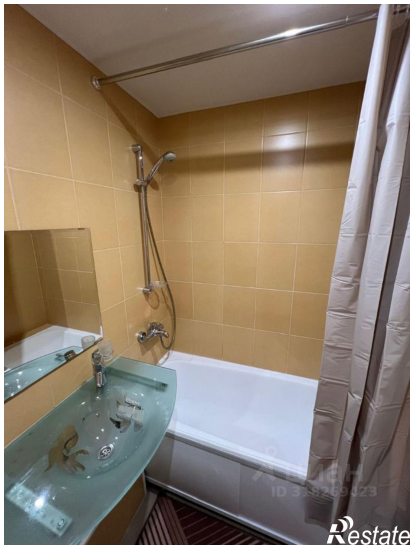

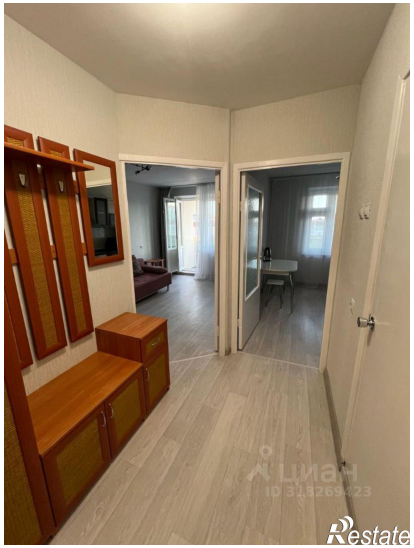
ЦИАН
ID 318269423
Restate

ЦИАН
ID 318269423
Restate