Купить квартиру за 6 700 000 рублей на улица Мира, 40

Свердловская область, Екатеринбург, улица Мира, 40

Площадь 1905 года

6 700 000 Р
126 415Р за м^2

53.00 м^2	7.00 м^2	1 из 5
Общая	Кухня	Этаж

Продается 3х ком квартира в районе Втузгородка. Все окна выходят на ул.Мира, широкий газон отделяет от тротуара, поэтому под окнами никто не ходит. В квартире сделан качественный ремонт. Поменян пол вплоть до лаг, двойная фанера, утеплитель. В спальне ковровое покрытие, гостиная ламинат, кухня и коридор качественный линолеум. Пластиковые немецкие стеклопакеты во всех помещениях. В ванной комнате пол с подогревом, бойлер. Остается шкаф купе, кухонный гарнитур Lorena (вся фурнитура Blum) В квартире установлена немецкая сейф-дверь. В доме поменяны стояки и сделан кап.ремонт электросетей. Рядом УрФУ, школа 36 и 134, детские сады и магазины в шаговой доступности. Есть рядом стадион, бассейн, прогулочная аллея.

0 с 02.06.2025, обновлен 02.06.2025

Продавец: Собственник

Телефон: +79126708986

Характеристики

Количество комнат	3	Тип дома	панельный
Этаж	1	Этажей всего	5
Площадь кухни	7.00 кв. м		

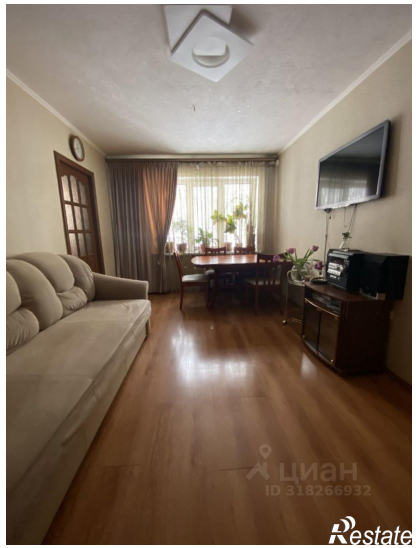
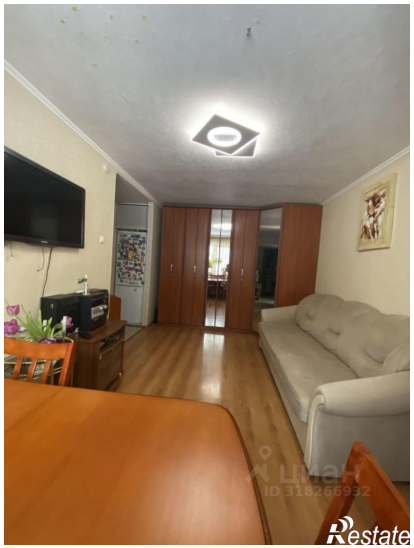

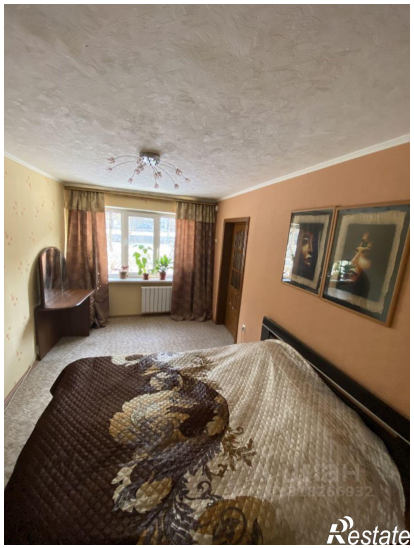
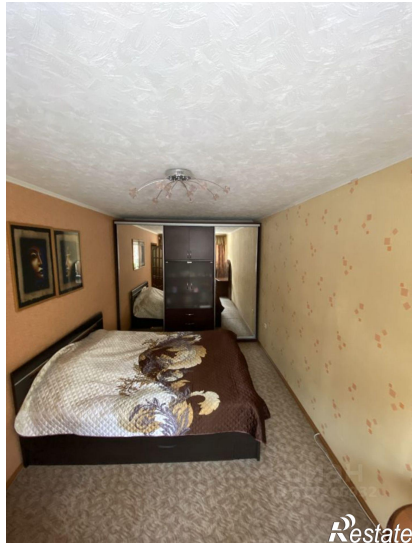
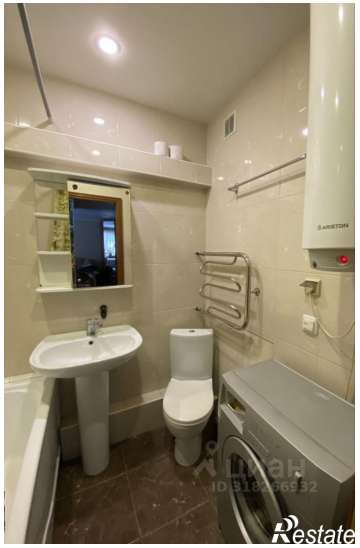

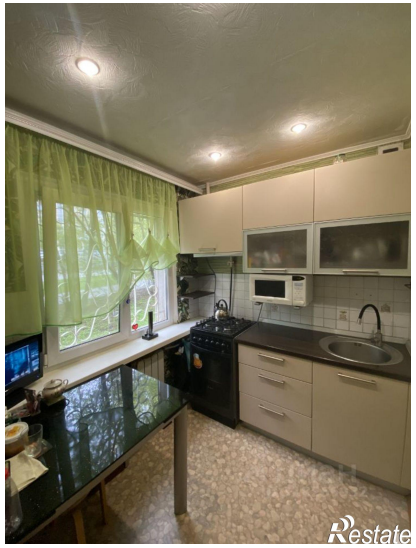

Restate

Restate