Купить квартиру за 3 680 000 рублей на Латвийская улица, 45

Свердловская область, Екатеринбург, Латвийская улица, 45

Геологическая

3 680 000 Р

76 667Р за м^2

48.00 м^2	7.00 м^2	1 из 9
Общая	Кухня	Этаж

Продается двухкомнатная квартира площадью 48,4 кв. м на первом этаже девятиэтажного дома. Комнаты изолированные, большая лоджия. Ремонт косметический- был сделан давно. Дом находится в хорошем состоянии, оборудован пассажирским лифтом, что очень удобно для быстрого передвижения. Рядом с домом есть школы, детские сады и магазины, что делает его идеальным местом для проживания семьи с детьми. Все необходимые объекты инфраструктуры находятся в шаговой доступности. Условия сделки: квартира продается без обременений, возможна покупка в ипотеку, что значительно облегчает возможность приобретения. Все документы готовы к сделке, поэтому можно быстро и без проблем оформить покупку.

0 с 02.06.2025, обновлен 02.06.2025

Продавец: Собственник

Телефон: +79126128127

Характеристики

Количество комнат	2	Тип дома	кирпичный
Этаж	1	Этажей всего	9
Площадь кухни	7.00 кв. м		

https://ekaterinburg.restate.ru/obj/prodazha-dvuhkomnatnoy-kvartiri-latviyskaya-ulica-45-18232011072/

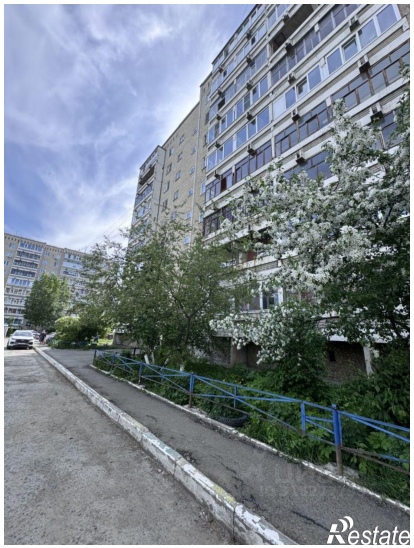
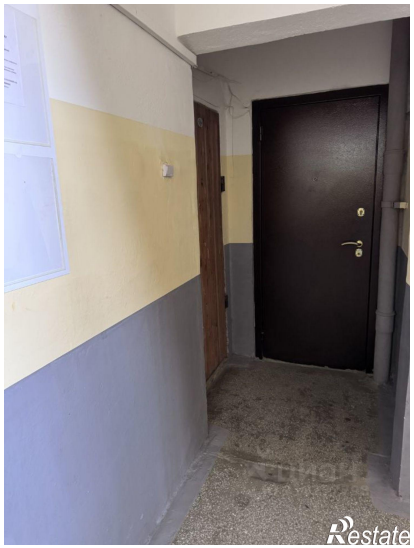
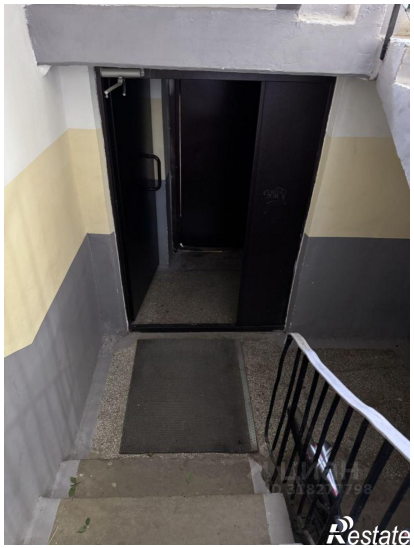
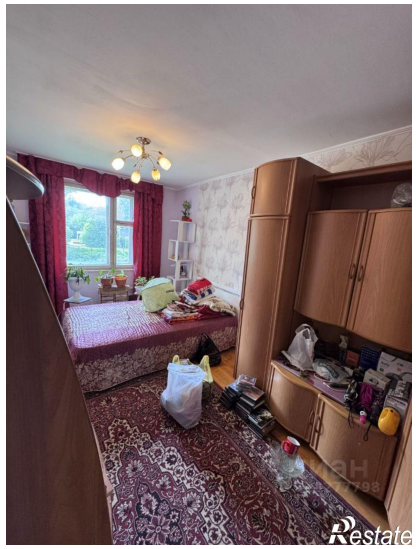
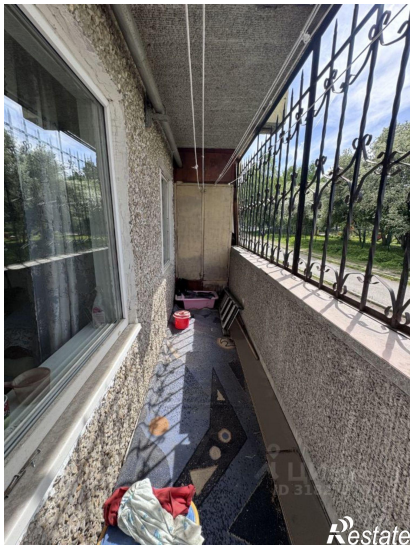
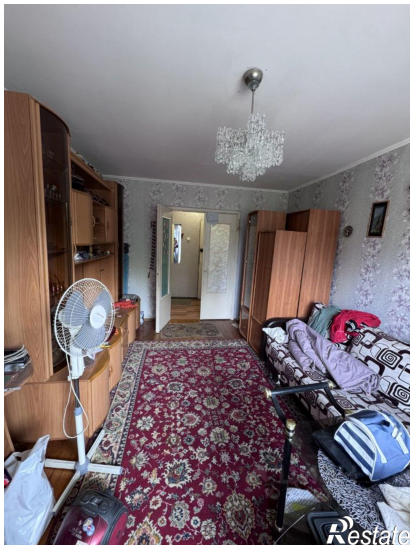
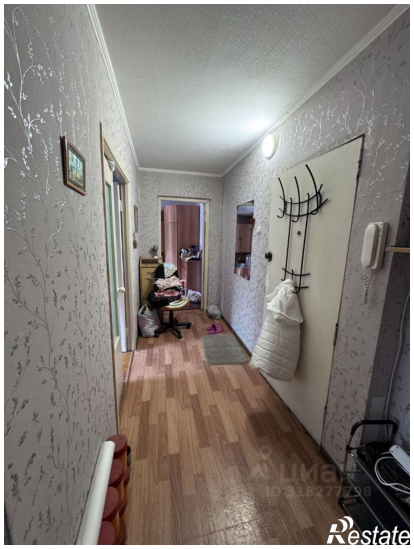

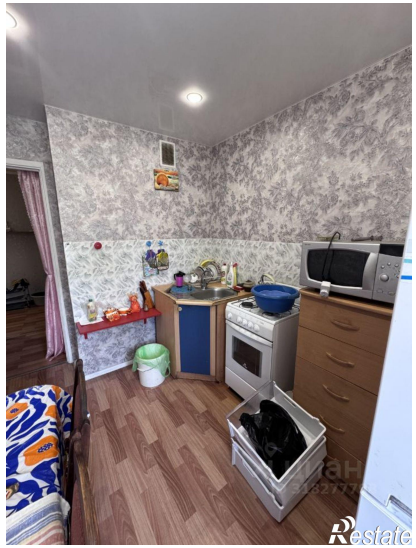
Restate

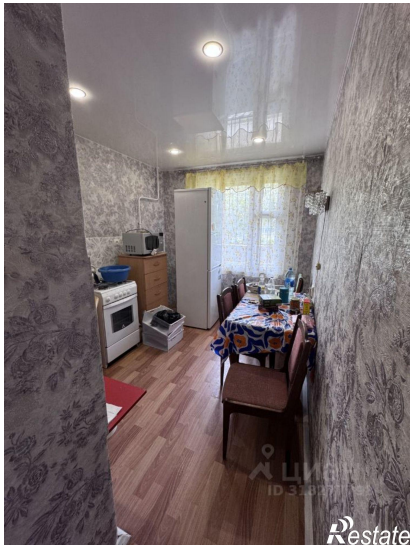
Restate