Сдать квартиру за 25 000 рублей на ул Бебеля, 162

Свердловская область, Муниципальное Образование Екатеринбург, Екатеринбург, ул Бебеля, 162

Уральская

25 000 Р в месяц

34.00 м^2	20.00 м^2	7.00 м^2	13 из 16
Общая	Жилая	Кухня	Этаж

ЗВОНИТЕ СЕЙЧАС! Заезд с 16.06, смотреть уже можно! Сдается 1 комнатная квартира на Новой Сортировке. + В наличии необходимая мебель и техника. + Пластиковые окна и застекленная лоджия. + Проведены интернет (Wi-Fi) и телевидение. + Коммунальные дополнительно: в среднем 5000 летом и 8000 зимой. + Ключи в офисе-оперативный показ. Имеется возвратный при выезде страховой депозит в размере месячной аренды (возможно разделить на 2 месяца). Аттестованный УПН специалист по недвижимости АН Резиденция . Вознаграждение 50% по факту заселения.

0 с 02.06.2025, обновлен 02.06.2025

Продавец: Собственник

Телефон: +79828431547

Характеристики

Количество комнат	1	Тип дома	панельный
Этаж	13	Этажей всего	16
Площадь жилая	20.00 кв. м	Площадь кухни	7.00 кв. м

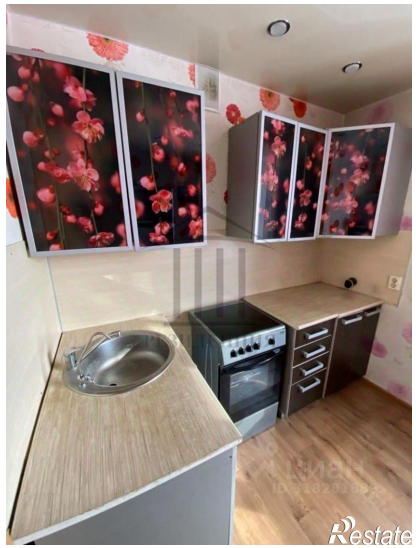
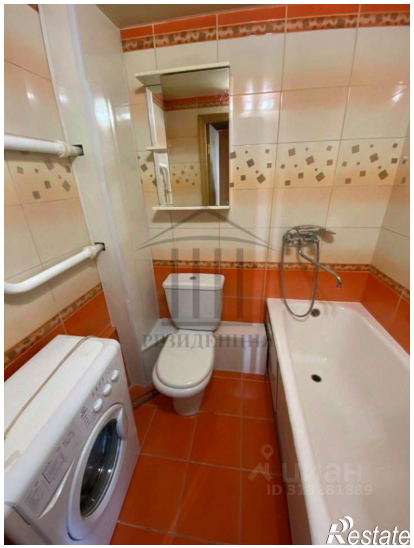

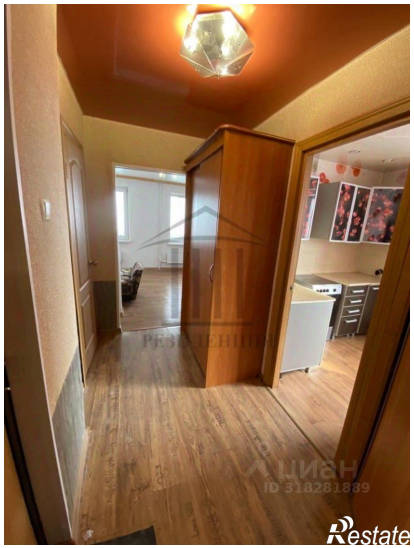

Restate

Restate