Купить квартиру за 3 600 000 рублей на ул Машинная, 51

Свердловская область, Муниципальное Образование Екатеринбург, Екатеринбург, ул Машинная, 51

Ботаническая

3 600 000 Р
120 000Р за м^2

30.00 м^2	18.20 м^2	6.00 м^2	5 из 5
Общая	Жилая	Кухня	Этаж

Продается однокомнатная компактная квартира. Требует ремонта. Дом расположен в удобной локации, окружен новостройками. Прилегающая территория благоустроена. Рядом с домом - футбольное поле, баскетбольная площадка, современная детская площадка. В соседних домах - Монетка, аптека, ЖизньМарт. В 5 минутах ходьбы - ул. Белинского- одна из основных транспортных артерий города, магазины (продукты, стройматериалы, сантехника, автозапчасти, парфюмерия, косметика, цветы и др.), кафе, пиццерии, салоны красоты, банки, мед. Учреждения. В шаговой доступности школы (28,14), детские сады (488, 48, 555), частные детские сады. Торг! ID объекта в нашей базе: 2938

0 с 02.06.2025, обновлен 02.06.2025

Продавец: Собственник

Телефон: +79122523119

Характеристики

Количество комнат	1	Тип дома	кирпичный
Этаж	5	Этажей всего	5
Площадь жилая	18.20 кв. м	Площадь кухни	6.00 кв. м

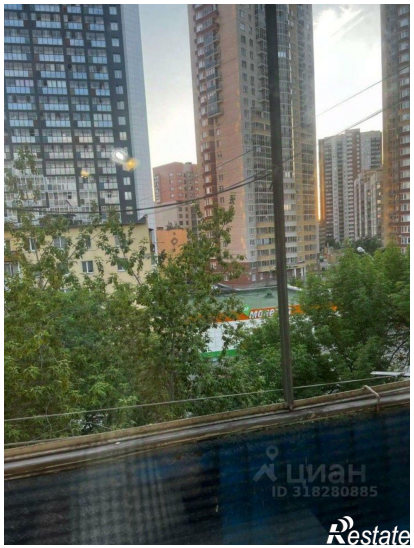
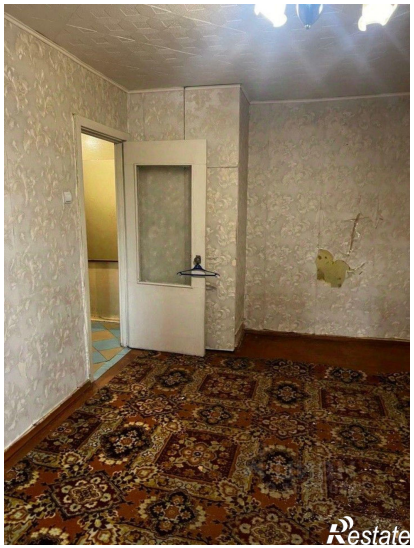
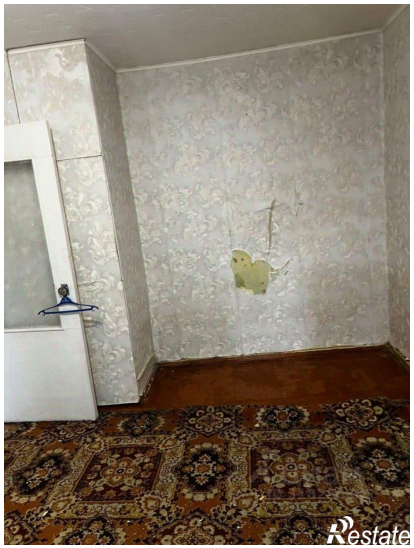
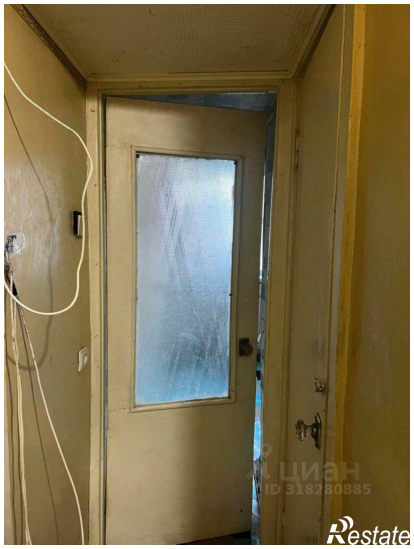

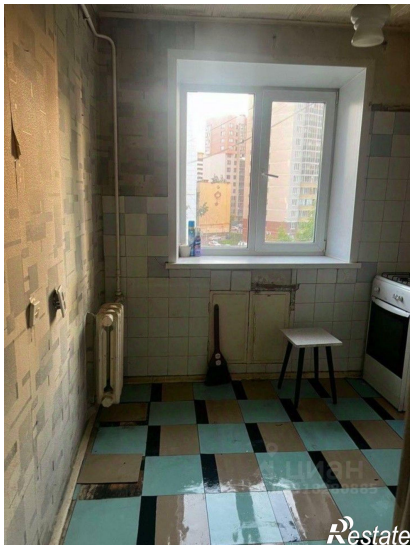

ЦИАН
ID 318280885
Restate

ЦИАН
ID 318280885
Restate