Сдать квартиру за 39 000 рублей на улица Готвальда, 24/4

Свердловская область, Екатеринбург, улица Готвальда, 24/4

Уральская

39 000 Р в месяц

49.00 м^2	18.00 м^2	2 из 37
Общая	Кухня	Этаж

Сдам на длительный срок евродвушку в новом доме Квартал Татлин только после ремонта. Квартира освободождена. В квартире есть все необходимое для проживания: спальные места, кухня с бытовой техникой, телевизор.

0 с 02.06.2025, обновлен 02.06.2025

Продавец: Собственник

Телефон: +79126025276

Характеристики
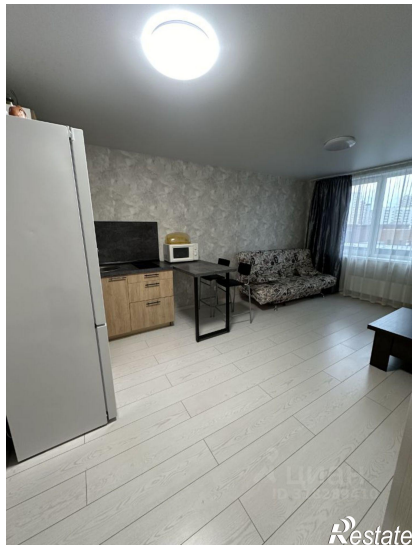
Количество комнат	1	Тип дома	кирпично-монолитный
Этаж	2	Этажей всего	37
Площадь кухни	18.00 кв. м